＼ 成田空港周辺地域にお住まいの方に限り発行！／

おトクに成田空港ショッピング！

対　象

空港周辺23市町村にお住まいの15歳以上の方
（中学生を除く）

サービス特典

①空港内店舗での商品の割引や記念品等のサービス
※一部対象外の店舗がございます。

②空港内指定駐車場（P1またはP2）の駐車料金が3時間無料（普通乗用車1台につき）
空港内店舗でのご利用合計額が1,000円以上のレシート（当日利用分のみ）とN.PASSを、出庫時に出口係員にご提示ください。ただし、日帰りのご利用のみとさせていただきます。

③空港周辺施設での割引等のサービス
●航空科学博物館　●空の湯

申請方法

郵送もしくは直接お持ちください

必要書類
①N.PASS申込書
②タテ45㎜×ヨコ35㎜の証明写真1枚
③現住所が確認できる顔写真付き本人確認書類のコピー（運転免許証など/当日発行の場合は原本可）

郵送受付
●〒282-8601　成田市成田国際空港内NAAビル
成田国際空港（株）地域共生部 共生業務グループ　N.PASS担当宛

当日申請窓口
●南地域相談センター　●茨城地域相談センター　●山武地域相談センター
●東地域相談センター　●相談センター西大須賀出張所
※各相談センターの住所・連絡先・利用時間は当ページの下段をご覧ください。
※各相談センターでは「N.PASS申込書」をご用意しております。

お問い合わせ　成田国際空港（株）　地域共生部 共生業務グループ　N.PASS 担当
TEL 0476-34-5858［利用時間］平日9:00～17:00　※12:00～13:00は除く
※N.PASSの詳細については、公式HPをご確認ください。　成田空港　N.PASS　検索

更なる機能強化に関する滑走路整備計画のパンフレットについて

こちらからチェック!

成田空港ではB滑走路の延伸、C滑走路の新設などにより、年間発着容量を30万回から50万回に拡大する「更なる機能強化」に取り組んでいます。滑走路整備計画の詳細を記載したパンフレットを2024年4月に改訂しましたので、ぜひ右記の二次元コードからご覧ください。

えあぽーとクロスワード

A～Eの枠の中に入る文字を順に並べてできる言葉は？

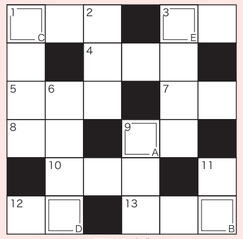

大文字・小文字の区別はございません。

タテのカギ

1 空港に離着陸する乗り物。英語でAirplane(エアプレーン)
2 時刻を知るために確認するモノは?
3 ○○○○化がすすみ、eチケットで搭乗。反対語はアナログ
6 ショッピング。免税店で○○○○をする
9 手。サッカーでは反則です
11 人気店の前に、人が並んで○○を作る

ヨコのカギ

1 示唆。手がかり。ネットで旅の○○○を得た
3 2月14日は、バレンタイン○○
4 空港で、便名や出発時刻を知らせる電光○○○板
5 ある場所を避けて、遠回りすること
7 世界三大瀑布の1つ、ナイアガラの○○
8 ○○半島は、近畿南部の日本最大の半島
9 冬の次にくる季節
10 豆腐の種類。もう一つは絹。
12 牛や鬼の頭にはえています
13 首都がベルリンの国といえば?

プレゼント

I'm Doraemon
©Fujiko-Pro APPROVAL NO. L04192

アイムドラえもん
成田空港
限定デザイン
アクリルキーリング

正解者の中から抽選で10名様にプレゼント

応募方法

クロスワードの答え・住所・氏名・年齢・職業・電話番号・成田空港やくうこうだよりへのメッセージを明記の上、応募ください。締め切りは1月31日(金)（当日消印有効）です。

ハガキから

〒282-8601
成田市成田国際空港内NAAビル
NAA広報部「くうこうだより」
えあぽーとクロスワード係

二次元コードから

右記からご応募ください。

※応募者情報については当選者への商品発送のみに使用させていただき、個人情報の保護に関する法律およびそのほか関係法令を遵守いたします。
※当選者の発表はプレゼントの発送をもって代えさせていただきます。

【2024夏号の答え】じゅうでん

航空科学博物館からのおしらせ

航空科学博物館は元日から開館しています。
ぜひご家族でお越しください。
※12月29～31日は休館。1月1日は10時より開館。他、通常通り月曜休館となります。

公式HP www.aeromuseum.or.jp
※今後の状況により、日時・内容は変更される場合があります。最新情報は公式HPでご確認ください。

企画展

「青木勝の747の世界」
ボーイング747初飛行から55年の節目を記念して、1970年から747を最前線で追い続けてきた航空写真家・青木勝先生による特別企画を開催します。

写真展「Hello,Goodbye BOEING747」
～2/24(月・振休)まで
場所: 航空科学博物館「体験館ホール」
費用: 入館料のみ
内容: 航空写真家・青木勝先生のボーイング747の作品57点を展示します。

撮影：青木 勝

講演会
やさしい航空のはなし
「747パイロットのおはなし(NCA)」
…2/9(日)

イベント
・航空体験教室
「冬休み折り紙飛行機教室」
…1/4(土)・5(日)
・航空ジャンク市
…3/8(土)・9(日)

［TEL］0479-78-0557

交通　成田空港第1・第2ターミナルより路線バス15分、JR成田駅より路線バス30分、東京駅より高速バス1時間30分

開館時間　10:00～17:00（16:30入館締切）

休館日　月曜日（祝日の場合は翌日休館）

入館料　大人700円、中高生300円、こども（4歳以上）200円

※詳しくは公式HPでご確認ください。

【成田空港の明日を、いっしょに】
わたしたちは考えます。成田の未来と、みんなの未来。
Webサイトをぜひご覧ください　https://www.narita-kinoukyouka.jp/

経済成長、地域活性化のために、機能強化が求められる成田空港。地域の皆様にご理解いただきながら、環境対策・地域共生策の充実を図り、地域と空港との共生共栄を実現していきたいと考えています。

TEL 0570-000-955
受付時間 平日9:00～17:00（12/29～1/3を除く）

■相談センター そらぽーと 一覧

空港や環境問題に関するご意見、ご要望は各センターにお問い合わせください。駐車場もご用意しております。
※北地域相談センターは南地域相談センターへ統合され、相談センター西大須賀出張所が開設されました。

南地域相談センター
千葉県山武郡芝山町香山新田27-1
成田空港温泉"空の湯"内
TEL 0479-78-1394
0120-06-6554
FAX 0479-78-1398
［開所時間］9:00～17:00
［閉所日］土、祝日、年末年始
※ただし、日曜日が祝日の場合は開所

茨城地域相談センター
茨城県稲敷郡河内町長竿4641
河内町産業観光交流拠点施設"かわち夢楽"1階
TEL 0297-79-5815
0120-84-5013
FAX 0297-79-5817
［開所時間］9:00～17:00
［閉所日］月（月が祝日の場合はその翌平日も開所）・土・祝日、年末年始
※ただし、日曜日が祝日の場合は開所
閉所日が平日の場合は電話対応可

山武地域相談センター
千葉県山武郡横芝光町宮川11902
横芝光町役場本庁舎2階
TEL 0479-84-1226
0120-84-1226
FAX 0479-84-1228
［開所時間］9:00～17:00
［閉所日］土日・祝日、年末年始

東地域相談センター
千葉県香取郡多古町多古584
多古町役場庁舎1階
TEL 0479-74-8882
0120-74-8881
FAX 0479-74-8889
［開所時間］9:00～17:00
［閉所日］土日・祝日、年末年始

相談センター西大須賀出張所
千葉県成田市西大須賀1775-1
NAA内窓効果体験住宅内
電話お問い合わせは
南地域相談センターへ
［開所時間］10:00～16:00
［閉所日］月、水、金
［閉所日］火、木、土日、祝日、年末年始

くうこうだより｜2025新春号（2025年1月1日発行）［vol.134］　企画・制作 成田国際空港株式会社　広報部　成田市成田国際空港内NAAビル（成田市古込字古込1番地1）
URL：https://www.naa.jp
成田国際空港公式WEBサイトはコチラから

成田空港と地域をつなげるコミュニケーションペーパー

2025 新春号
NARITA AIRPORT

くうこうだより

株式会社JALスカイ グランドスタッフ 太田 智子さん
株式会社JALスカイ グランドスタッフ 池田 亜李沙さん
ナリタキッズ 成田市在住 かんなさん
ナリタキッズ 成田市在住 ななさん

ナリタキッズ お仕事探検隊

空港のお仕事を体験してみたい！と参加してくれた成田市在住のかんなさんとななさんが、JALグランドスタッフの太田さんと池田さんにお話を聞きました。

発見！

限られた時間の中で臨機応変な対応！ 飛行機の安全・定時運航をしっかりサポート

Q グランドスタッフって、どんなお仕事をするんですか？

A. 私たちJALのグランドスタッフは飛行機が空港に着陸してから次に飛び立つまでの、様々な業務を担当しています。今日、お仕事を体験していただいたチェックインカウンターをはじめラウンジ、搭乗ゲート、到着エリアなど様々な場所で、安全で快適な運航を支えると共に個々のお客様のご要望にもきめ細やかに対応しています。

Q お仕事をするうえで、大変なことや難しいことは何ですか？

A. 飛行機を安全かつ定時に出発させるためには、地上での業務をスムーズに進めることがとても大事です。限られた時間の中で、お客様のご相談やご要望に出来る限りお応えしたり、機内や関係部署に正確に情報を伝えたりしなくてはなりません。また、天候や様々な理由で飛行機の運延が発生した場合には、より短時間で的確な判断を求められることもあります。こうした時間との闘いは大変ですが、その分、やり遂げた時の達成感はとても大きいです。

Q いつも心掛けているのはどんなことですか？

A. 飛行機を安全に運航するためには空港内の様々な職種や部門の方々と連携が必要だと考えていますので、普段より仲間との良好なコミュニケーションを心掛けています。私たちグランドスタッフがチェックインカウンターで対応した情報を、その次の部門となる手荷物搭載作業スタッフや客室乗務員にしっかりと情報共有したことで、お客様のお困りごとを解決できたり喜んでいただけたりしたこともありました。このようにタイムリーな連携によって、安全・安心なフライトが守られると考えています。また、JALフィロソフィーの中にある「人間として何が正しいかで判断する」は常に心にとめ、接客や連携業務を行うようにしています。

Q お仕事をしていて楽しいと思うのはどんなときですか？

A. 自分の対応・接客に対する答えはお客様のダイレクトな反応で分かります。笑顔になっていただけたり、「ありがとう」の言葉をいただけたりすると、とてもうれしくなります。空港ではお手続きの自動化が進み、お客様との接点が少なくなってきました。だからこそ、お一人おひとりとの出会いを大切に、丁寧な対応を心がけていきたいと思っています。

ナリタキッズの感想

制服のスカーフを付けさせてもらって、本当に働いている人になった気分でワクワクしました。旅行のバッグにテープ（タグ）を付ける時、正しく付けられるように頑張りました。（かんなさん）

学校で英語を勉強していますが、グランドスタッフさんはとってもスムーズに会話していて、こんなふうに使えたらカッコいいなと思いました。初めてで緊張したけど、楽しかったです！（ななさん）

くうこうだより 公式Webサイト
今すぐCheck!

成田空港の魅力を発信中！ 成田空港公式SNS

Instagram @narita.airport_official
Facebook 成田空港 Narita Airport
YouTube 成田空港 Narita Airport[公式]
X(旧Twitter) @Narita_OPC_info

Narita Airport
Connecting Japan to the World

NARITA HEADLINE

成田空港の最新情報をお届け!

年頭のご挨拶

成田国際空港株式会社
代表取締役社長　田村 明比古

新年を迎え、謹んでご挨拶申し上げます。

昨年は、成田空港においてインバウンド旅客の増加が続き、コロナ禍前を上回る水準に達するなど、空港の活気が戻り、回復から再成長への転換期を迎えました。今後も、新滑走路の整備を含め、“更なる機能強化”を進めながら、世界経済の成長を取り込み、日本の国際競争力の向上と経済発展に一層の貢献を果たしてまいりたいと存じます。

安全面に目を向けますと昨年は、年初からの自然災害や航空事故が相次ぎ、航空安全の重要性と日頃の訓練、備えの大切さを強く再認識いたしました。航空は日々の安全確保がすべての基盤であることは言うまでもなく、非常時においても一人ひとりが基本を忠実に守り、常に万全を期していくことが求められます。成田空港においても、日々の安全な運用を確保しつつ、関係各所や周辺自治体との協力のもと、非常時の対応に備えた訓練を強化するなど、常に安全への意識を高めております。

さて、“更なる機能強化”の推進と合わせて、旅客ターミナルの再構築、航空物流機能の高度化、空港アクセスの改善、地域との一体的な発展などの内容をより具体的に示した「『新しい成田空港』構想のとりまとめ2.0」を昨年7月に国へ報告いたしました。これを受けて、国での検討も本格化したわけですが、この構想を実現させるには手間も時間もかかり、大きなエネルギーを投じる必要があります。また当社だけで実現できるものではなく、航空会社をはじめとする関係事業者、地域の方々とも十分に議論を進め、協力していく必要があります。その中でも地域共生、まちづくりの観点では、地域と空港が未来のために相互に連携し、一体的・持続的に発展していく、いわゆるエアポートシティの実現に向けて、地域の魅力や資源を発掘・創出し、産業・観光振興につながるよう、これまで以上に積極的に取り組んでまいります。成田空港周辺は豊かな自然が残されており、農業も盛んに行われていることから、ネイチャーポジティブな視点に立ってこれらの取り組みを進めてまいります。また、課題となる地域人口の減少についても、千葉県をはじめ周辺自治体との協力のもと、地域の居住者が働きたくなるような魅力的な就労環境づくりと、空港従業員やその家族が安心して暮らすことのできる「住みたくなるまちづくり」に努めるとともに、空港周辺地域に航空と親和性の高い企業の立地や産業集積などを実現し、それらの企業活動を通じて航空需要の創出に寄与し、空港と地域が共に発展していくような好循環を生み出していきたいと考えております。

2025年の航空需要はさらに増加するものと予想されています。一層気を引き締め関係者の皆様と共に、成田空港が日本の玄関口として、そして地域の発展に貢献する空港として、安全で安定した運用を確保し、皆様のお力添えのもとで成長を続けられるよう尽力してまいります。本年もよろしくお願い申し上げます。

NEWS

第39回成田空港周辺児童書道・絵画展 最優秀賞受賞作品の発表

成田空港を身近に感じていただくことを目的に開催している「成田空港周辺児童書道・絵画展」は、今回で39回目を迎えました。

今回も空港周辺11市町の小学校から書道5,518点、絵画4,347点とたくさんの素敵な作品が寄せられ、入賞された252点の作品は、夏休みの間、空港や航空科学博物館に展示され、訪れた多くの皆様にご覧いただきました。

ここでは、最優秀賞に輝いた9作品をご紹介します。

書道の部

時崎 遥香さん
成田市立公津の杜小学校 2年

野呂 胡桃さん
横芝光町立横芝小学校 3年

篠原 蘭さん
成田市立公津の杜小学校 4年

齋藤 璃美さん
山武市立鳴浜小学校 5年

松平 とわさん
成田高等学校付属小学校 6年

絵画の部

『タイムスリップできるひこうき』
細川 恵介さん
山武市立緑海小学校 1年

『16:48 出発準備中』
髙根沢 一輝さん
富里市立浩養小学校 6年

『うたごえひびけ! おんがくひこうき』
山﨑 絵実花さん
香取市立佐原小学校 2年

『すてきな成田の未来』
岩舘 心晴さん
成田市立久住小学校 4年

NARITA NEW SHOP

気になるお店がいっぱい!

成田空港では、続々と新店がオープンしています!
年始のお出かけに、ぜひお立ち寄りください。

空港内店舗の営業時間などの情報はこちらから!

Shop

DANTON
第1ターミナル 4F

キッチンウェアやワークウェアなどを手掛けるフランスの老舗ブランド。洗練されたデザインと、丈夫で動きやすい機能性を兼ね備えたファッションアイテムが並びます。限られた空間の中で、職人が働く工房のような店舗にも注目です。

Shop

Pandora
第1ターミナル 4F

コペンハーゲン創業のジュエリーブランド。高品質でサステナブルな素材で作られた手仕上げのジュエリーは、カスタマイズが楽しい個性的なチャームなど、自分らしさを表現できるパーソナルジュエリーとして人気。

Shop

LACOSTE
第1ターミナル 4F

フランスの伝説的テニスプレーヤーであり発明家であるルネ・ラコステが立ち上げたファッションスポーツブランド。対象商品にシーズナルのグラフィックパッチやカラフルなワニの刺繍パッチを店内で取り付けるカスタムサービスも。

Shop

KAI CUTLERY STORE
第1ターミナル 4F

グローバル刃物メーカー・貝印の直営店。代表ブランド「関孫六」や、海外で高い評価を受けている「旬」の各種包丁をはじめ、調理道具や爪切りなど、創業100年を超える老舗の技術が詰まった製品を数多く取り揃えています。

Shop

Little Japan
第2ターミナル 4F

日本全国の優れた“おもてなし心”あふれる商品を選定するアワード「OMOTENASHI Selection」がプロデュース。日本全国を対象とし、世界に発信したい誇れる技術やこだわりある“日本ならでは”の優れた商品が並びます。

Shop

コロンビア
第2ターミナル 3F

日本でもファンの多いアウトドアファッションブランドが登場。登山やキャンプなどでも活躍する高機能なウエアから、カジュアルに着こなせるタウンウエアまで、幅広い品揃え。保温・防水・撥水など今の季節にうれしいアイテムも充実。

Shop

I'M DORAEMON POP-UP STORE BY FLOWERING
第2ターミナル 4F

世界中で愛される「ドラえもん」のグッズ専門店。「I'M DORAEMON」は大人向けにデザインされたシリーズで、やわらかな色合いが魅力です。成田空港限定グッズや日常雑貨、お土産まで、四次元ポケットのように多彩な品揃え。

Shop

TOUFU TOKYO
第2ターミナル 4F

日本の伝統文化の盆栽を再生して“REBONSAI™”として創作する気鋭のショップ。枯れてしまった盆栽に、ドライ化した葉やプリザーブド仕様の枝葉を付けてアレンジ。盆栽の歴史感に斬新な魅力を加えた唯一無二の作品の数々です。

Shop

藍染工房 壺草苑
第2ターミナル 4F

自然界から採れる原料のみを用いて染液を作る、天然の藍染ブランド。“ジャパンブルー”と呼ばれた美しい藍色を追求し続け、これまでにない現代的なデザインに藍染めを施した「トラディショナルモダン」の装いを発信しています。

Shop

チュチュアンナ
第2ターミナル 4F

人気の靴下店がオープン。寒い冬を暖かく過ごすための商品や、ファッション感度の高いソックスは、冬の主役になれる個性的なものもたくさん。トレンドやシーズンに合わせた商品が並ぶので、何度来ても楽しいお店です。

Restaurant

韓美膳
第1ターミナル 4F

カジュアルなコリアンレストラン。お肉も野菜もたっぷりの韓国料理やスイーツが味わえます。石焼ビビンバ、スンドゥブなどの定番メニュー、三元豚サムギョプサルやチーズタッカルビといった人気のお肉メニューなど、本場の味に舌鼓を。

Restaurant

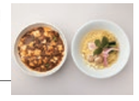

むぎとオリーブ・蝋燭屋
第2ターミナル 4F

行列が絶えない、蛤SOBAが看板商品の「むぎとオリーブ」と痺れヌードルで話題の「蝋燭屋」が初コラボ! 2つの味が同じお店で楽しめるのは日本ではここだけ! ご出発前のお食事にどうぞご利用ください!

Shop

MY ONLY FRAGRANCE
第1ターミナル 4F

京都発のオーダーメイドフレグランス専門店。和の香りをはじめ、数十ある香りから好みを複数選んで調合し、世界に1つだけの香りをつくれます。先入観を持たず本能的に好きと感じる香りや意外な香りに出会える、体験型ショップです。

EVENT

1月は新年らしいイベントが盛りだくさん!

雅でダイナミック! 書道パフォーマンス

お正月と言えば書初めですが、両手で持つような大筆を使ったダイナミックなパフォーマンスを披露します。鑑賞だけでなく、お客様も参加いただけるワークショップを企画中です。お楽しみに!

1月15日(水)～17日(金)
第1ターミナル4階
北ウイングAカウンター前

※イメージ

幸福を招く伝統の舞「連獅子」館内の練り歩き

お客様の疫病を退けて幸福を招く、歌舞伎舞踊の人気演目「連獅子」を披露します。親獅子(白)、仔獅子(赤)による、息の合った長い毛を振る「ともえ」が見どころ。華やかな歌舞伎舞踊を楽しめます。

※イメージ

1月29日(水)第1ターミナル
1月30日(木)第1ターミナル
1月31日(金)第2ターミナル

※イベントは変更になる可能性があります。※開催時間等の詳細は、プレスリリース資料をご覧ください。

NEWS

成田空港×シンガーソングライターゆうなみ

成田空港コラボレーションソング誕生! 「空と緑が結ばれる場所」をリリース

成田空港では、シンガーソングライターのゆうなみさんとのコラボレーションソング「空と緑が結ばれる場所」を制作しました。この曲は成田空港のロゴに込められた想いでもある“つなぐ”をテーマとし、大切な出会いや別れの場でもある成田空港は素敵な場所であり、ここを利用する方々のそれぞれの時を大切にして欲しいという想いから作られました。公式Youtubeで配信していますので、ぜひお聴きください。

成田空港公式YouTubeチャンネルはこちら

おせちを食べながら挑戦！？

NARITA 新春 ○×クイズ！

Q1 成田空港からの国際線で、最も便数が多い国は「アメリカ」だ。○か×か？（2024年冬ダイヤ）

Q2 成田空港で働いているのは、人間だけではない。○か×か。

Q3 2024年に成田空港に新しくオープンした店舗数は20店だ。○か×か。

Q4 成田空港では、チェックインや荷物預けは有人カウンターで行う必要がある。○か×か。

Q5 成田空港は国内外100以上の都市と繋がっている。○か×か。

Q6 成田空港の航空機燃料は、港から地下を通って運ばれている。○か×か。

2025年も多くの皆様に成田空港をご利用いただきたい！
そんな思いから、空港にまつわるアレコレを
○×クイズにしてみました。
知っているようで知らない豆知識がたくさん。
次に空港にお越しいただくときには、
きっともっと楽しめるはずです！
全問正解を目指してぜひチャレンジしてください。

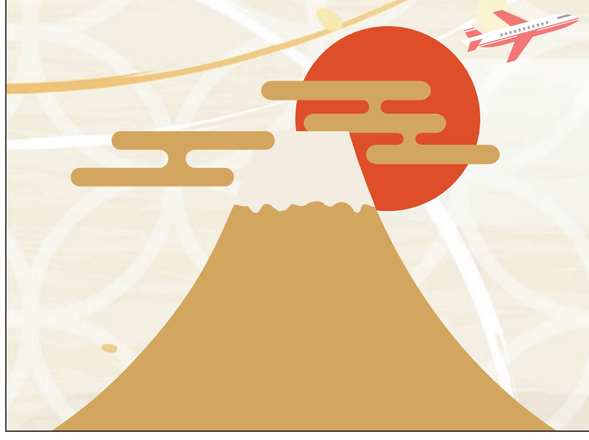

Q1の答え ×

最も便数が多い国は韓国です。ソウル線は1週間あたり222便※が飛んでいて、最多の路線です。また、成田空港から韓国へは、大邱（テグ）や済州（チェジュ）島にも就航しています。ちなみに2番目に多い国は中国（香港・台湾・マカオ除く）、3番目はアメリカ（ホノルル・グアム含む）と続きます。

※2024年冬ダイヤ開始時点

ソウルの崇礼門（南大門）

Q2の答え ○

成田空港では、人間だけでなく、ある動物も活躍しています。その動物とは、「犬」です。訓練を受けた麻薬探知犬や爆発物探知犬など4種類の探知犬が働いていて、日本の国境を守っています。

嗅覚で爆発物や危険物を見つける爆発物探知犬（K9）

Q3の答え ×

成田空港では昨年1年間で30店がオープン！外国からのお客様に人気のお土産物をはじめ、多彩な飲食店が3店舗登場。お食事を楽しみに空港を利用するのもおススメです。出国手続き後エリアにも新店が充実しているので、搭乗までゆっくり楽しめます。

Q4の答え ×

成田空港では、搭乗時の混雑や複雑さを解消するため、自動チェックイン機や手荷物預け機を導入し、手続きを迅速化しています。Face Expressを利用すれば、チェックインから搭乗ゲートまでパスポート提示なしでスピーディに移動できます。

Face Expressのチェックイン機

Q5の答え ○

成田空港から各地へ、国際線102都市103路線、国内線18都市19路線※で結ばれています。2024年に就航した中国の石家荘線は、成田空港では新規路線！日本から遠方の国、エチオピアやエジプトなどアフリカの国々にも成田空港から訪れることができます。　※2024年冬ダイヤ開始時点

Q6の答え ○

成田空港で使用する航空燃料は、千葉港から成田空港まで、5市1町の地下を通る約47㎞のパイプラインで結ばれています！長いパイプを通って安全かつ確実に空港へと燃料を送るため、管理棟や緊急遮断弁、バルブ保安設備室など、さまざまな施設が整備されています。

地下のパイプライン

成田ネットワーク

ご当地おせち PICK UP

成田空港から繋がっている就航地で、
お正月に食べられている郷土料理をご紹介します。

北海道 氷頭なます

料理名にもなっている「氷頭（ひず）」と呼ばれる鮭の鼻の軟骨を、なますに調味したもの。鮭は「災いをサケる」ことや、海に出た後に生まれ故郷の川へと戻ってくる習性から縁起の良い魚とされています。

大阪 にらみ鯛

お祝い事に鯛の姿焼きを食べる習慣は各地にありますが、大阪ではお正月にも登場します。この鯛は三が日の間は食べない（にらむ）のが習わしで、その理由は神様に捧げるため、縁起にあやかるためなど諸説あります。

愛媛 じゃこ天

愛媛県の特産品である「じゃこ天」は、同地方近海でとれた小魚を骨も皮もそのままるごとすり潰して揚げたもの。おせち料理には定番の一品として食べられるほか、お雑煮に入れる家庭も少なくないそう。

沖縄 田芋田楽

沖縄特産の「田芋（ターンム）」を使ったでんがくは、現地では栗きんとんの代わりに食べられる、お正月に欠かせない一品。子孫繁栄を願って食べる料理で、きび糖の優しい甘さとトロリとした食感が特徴です。

※お正月の料理や各地の風習、お正月の由来等には諸説あります。

ぜんぜん違う！世界各国のお正月

海外のお正月には日本と異なる様々な風習があります。例えばアメリカは三が日ではなく企業やお店が休みなのは1月1日のみ。1日よりも大晦日のカウントダウンが盛大で、国内で時差があるため各地で新年を迎えるそうです。デンマークでは、隣人や友人の家の玄関にお皿などを投げつけるという驚きのならわしも！ たくさん投げつけられた家は幸せになると言われています。一方、南半球のオーストラリアやニュージーランドは夏！ クリスマスから続くホリデーシーズンで、お正月の伝統行事などはなく家族でゆっくり過ごすそうです。

AIRLINE COLLECTION エアラインコレクション

成田空港に就航している航空会社を紹介！

中国南方航空 CHINA SOUTHERN AIRLINES

中国南方航空は世界40以上の国と地域に就航している航空会社で、中国国内・国外を合わせて毎日3,000便以上運航しています。日本への就航開始は1995年。成田空港からは、広州・瀋陽・大連・哈爾浜（ハルビン）・長春・上海・鄭州・武漢の8つの都市を結ぶ路線を運航しています。

広州空港を経由すれば、ヨーロッパやオセアニア、東南アジアへの乗り継ぎも便利です。中国南方航空を利用して中国はもちろん、世界各国へお出かけください。

就航先紹介 広州市（中華人民共和国）

広州市は中国の南部に位置する広東省の町。一年を通して暖かく、南国の雰囲気を感じられます。賑やかなお店や屋台が並ぶ北京路、煌びやかな広州タワー、珠江の両岸に広がる夜景を見るナイトクルーズが人気です。

紹介してくれた人
中国南方航空
東京支店
旅客営業本部 路線計画課
井川 由香理さん

旅の豆知識 絶品の飲茶を堪能！

「食は広州にあり」という言葉があるほど美味しい料理が味わえる地域ですが、中でも飲茶が絶品。温かい中国茶とともに、朝の早茶から夜茶まで一日中飲茶が味わえます。広州空港から広州市内まで地下鉄で行けるので便利です。

なるほど！ 成田の豆知識

明日誰かに話したくなる、成田空港にまつわる豆知識をご紹介します！

その1 成田空港の滑走路は、昔は1本だった！

成田空港の2本の滑走路は、現在A滑走路が4,000m、B滑走路が2,500mです。実は開港当初は現在のA滑走路1本のみで、2002年の日韓ワールドカップ開催に合わせてB滑走路が整備されました。当時は2,180mでしたが、2009年に現在の長さになりました。そして今後、B滑走路がさらに1,000m延伸し、新たに3本目のC滑走路が3,500mで整備される予定です。

その2 滑走路とエプロンは地面の素材が違う!?

空港を上から見ると、滑走路とエプロン（ターミナルビルの付近で飛行機が駐機する場所）では地面の色が違うことをご存じですか？これは、滑走路と誘導路は主にアスファルト舗装、エプロンは主にコンクリート舗装が採用されているためです。その理由は、滑走路や誘導路は長時間閉鎖することが難しく、路面を補修しやすいアスファルト舗装が適しているからです。一方、エプロンは飛行機の重みによる地面の凹みなどを防ぐため、頑丈なコンクリート舗装になっています。

地域の皆さん、
ナリタ空港スタッフがおじゃまします!

私が取材しました
NAA 広報部
中村 隆之介

多古町「船越ワイナリー」

ぶどう栽培の歴史をつなげる 多古町でワインづくりに挑戦!

多古町といえば米どころとして有名ですが、かつては50年以上の歴史があるぶどうの産地でした。高齢化や離農が進み、後継者不足になった地域を盛り上げたいと、ワインづくりをスタートさせた「船越ワイナリー」に伺いました!

多古町産のぶどうを使ったワイン醸造を目指して奮闘中!

船越ワイナリーでは2020年の設立以降、他県産のぶどうでワインを醸造しながらも、同時に多古町産のぶどうを使ったワインづくりを目指し、多古町の肥沃な土壌に合うぶどうの品種や栽培方法を模索し続けています。

2024年秋、「スーパーハンブルグ」という品種の試作に取り組みました。この品種は昔から多古町の船越地区で栽培されていて、色味がよくフルーティーな香りが特徴です。商品として販売するには、少し渋みが残る飲み口を改良すればよさそうとのこと。多古町産のぶどうでつくる「多古ワイン」の販売に、期待が高まります。

◀左から醸造担当の戸張夏実さん、代表取締役の勝又純一さん、栽培担当の櫻井浩之さん。

収穫前の「スーパーハンブルグ」。約80kgを収穫してワインにできるのは、約80本(1kg=1本目安)だそう。

▲収穫したスーパーハンブルグの房から茎を取り除き、皮を破って果実を出す作業。

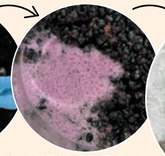

▲発酵が進み、炭酸ガスにより泡が出てきている様子。

ブドウ搾汁直後の液体!

▲熟成期間で自重で澱を下げ、味わいが増し、もっとクリアなワインになります!

▲醸造タンクから注ぎたてのワインの香りをチェック。芳醇な香りが鼻をくすぐります。

▲貯蔵庫では、木樽を使って昨年醸造したワインを熟成中。

多古ワインは添加物を極力使用しないため、ぶどう本来の風味を感じられます!

広報部スタッフから勝又さんへ 一問一答

株式会社船越ワイナリー 代表取締役 勝又 純一さん

勝又さんは、元々ぶどう農家だったのでしょうか?

いえ、実は米農家です。現在も米づくりをしながらワイナリー運営に携わっています。スタッフも異業種出身なのでワインづくり初心者の集まりでしたが、地元のぶどう農家さんや他県の専門家の方に教わりながらスタートさせました。

「多古ワイン」との食べ合わせでおすすめの料理を教えてください。

ワインは和食との相性もいいと知っていましたか? 寒い季節には、野菜たっぷりの鍋に白ワインとか。赤ワインの「ベーリーA」は煮物にぴったりです。ワインは難しいと思われがちですが、意外と何にでも合って、日常でも気軽に楽しめるお酒ですよ。

どんなところに多古町の魅力を感じていらっしゃいますか?

やはり「多古米」をはじめとする農作物が多く栽培される農業の町であること。当社のアイコンにカワセミを使用していますが、カワセミも生息するぐらい自然が豊かな環境で、ぶどう栽培ができるのも大きな魅力ですね。

ACCESS 船越ワイナリー

成田空港から車で約20分。町おこしを目的に、2020年に千葉県内で90年ぶり2軒目のワイナリーとして誕生。ソーヴィニヨンなどのヤマブドウ系を中心に自社畑でのぶどう栽培に取り組み、地元産ぶどうで醸造したワインの製造・販売を目指しています。

船越ワイナリーでは、ワイナリーオープン日を設け、ワイン販売会を実施しています。日程等詳細は、船越ワイナリーの各種SNSをご確認ください。

【住所】千葉県香取郡多古町船越2006
【TEL】0479-85-5997
※詳しくはHPをご確認ください。

\CHECK/

船越ワイナリーの魅力を深掘りします!

取材裏話を近日中にインスタグラムで公開予定!

@narita.airport_official

\ EVENT / 成田空港の周辺エリア オススメのお祭りやイベントをピックアップ!

提供:香取市

香取市
佐原まちぐるみ博物館企画展
「佐原・町並み・お正月」
~1/13(月・祝)

商家に代々伝わるお宝を披露する「佐原まちぐるみ博物館」。期間中はオリジナルの正月飾りで人々をもてなします。1/5(日)には寿獅子舞や佐原囃子の公演もあり。
※寿獅子舞の町めぐりは10:00~16:00ごろ。雨天中止。
※寿獅子舞、佐原囃子は11:00と14:00の2回公演。

[佐原まちぐるみ博物館ほか佐原地域]
TEL:080-5455-7577(佐原おかみさん会)

富里市
薮内正幸原画展
~絵本の中のどうぶつおやこの世界を体験しよう!~
1/5(日)~1/26(日) 9:30~ 休館日:1/6(月)、1/14(火)、1/20(月)

『冒険者たち』など、ガンバの冒険シリーズで有名な薮内正幸氏の"どうぶつおやこ"をテーマとした絵本原画展。大人も子どもも楽しめる4つのイベントを開催します。
※開催時間等イベント詳細は、市公式HPをご覧ください。

[とみみらいテラス1階ギャラリー(富里市立図書館内)]
TEL:0476-93-7641
(富里市教育委員会生涯学習課文化資源活用班)

山武市
さんむ苺まつり
1/18(土)
11:00~15:00

山武市産苺をふんだんに使用したスイーツの販売や、「苺の早食い競争」を開催。山武市産の特産品・加工品なども販売します。

[山武市役所前駐車場]
TEL:0475-80-1202
(さんむ苺まつり実行委員会/商工観光課)

多古町
LATIN MUSIC FESTA in TAKO 2025
千葉県とラテンアメリカ
2/2(日)
14:30~16:45

多古町と文化交流があるボリビアに加えて、メキシコとパラグアイの音楽を披露。ラテン音楽コンサートのほか、雑貨や飲食物の販売など様々な催しを楽しめます。
※要チケット。詳細は下記お問合せ、または多古町観光まちづくり機構のHPをご確認ください。

[多古町コミュニティプラザ文化ホール]
TEL:0479-85-8066(多古町観光まちづくり機構)

成田市
成田の梅まつり
2/15(土)~3/2(日)
10:00~15:00
※雨天中止

平均樹齢70年を超える約360本の梅が咲き誇る中、土・日には野点や、津軽三味線や箏・尺八、二胡の演奏会、甘酒の振る舞いが開催されます。

[成田山公園]TEL:0476-22-2102(成田市観光協会)

横芝光町
坂田城跡梅まつり
2/22(土)~3/9(日)
9:00~15:00

県下最大級の梅林で、ほとんどは白加賀という梅酒用の品種です。2月中旬から3月下旬にかけて、純白の梅の花が一斉に咲き誇ります。

[坂田城跡梅林]
TEL:0479-74-8585(横芝光町観光まちづくり協会)

神崎町
発酵の里こうざき
酒蔵まつり2025
3/16(日)
9:00~15:30

300年以上の伝統を持つ2軒の酒蔵を中心に開催。沿道には、地域物産や発酵食品などの露店が200軒以上も並びます。音楽や踊りなどのステージもあり。

[鍋店(株)神崎酒造蔵・(株)寺田本家及び周辺街道]
TEL:0478-72-2114(神崎町まちづくり課)

栄町
さくらまつり
3/22(土)・23(日)
10:00~15:00

ドラムの里内の桜を眺めながら、町内の模擬店やハンドメイドマルシェなどで買い物を楽しめます。コスプレの館で和装衣装をレンタルするのもおすすめ。

[ドラムの里]
TEL:0476-85-8155
(ドラムの里/栄町役場)

最新情報は各市町にお問い合わせください。

今回のリポーター
NAA 広報部 岩岡 隼平

めざせカーボンニュートラル!

航空機のSAF導入を推進して空港の脱炭素化を実現

成田空港では、2050年のCO_2排出量ネットゼロをめざして、さまざまな施策に取り組んでいます。今回はそのひとつ、航空機の運航に伴って発生するCO_2排出量削減につながる、新しい航空燃料導入の取り組みをご紹介します!

WOW! 国内初!タンクローリーでハイドラントシステムから国産SAF給油が可能に!

成田空港におけるCO₂排出量のうち、大部分を占めるのが航空機の運航によるものです。そこで、従来の航空燃料とは異なるバイオ燃料として登場したのが持続可能な航空燃料「SAF」(Sustainable Aviation Fuel)です。成田空港は世界的な国際空港として、SAFの受入れ体制の整備にいち早く取り組んでいます。現在、SAFは従来の航空燃料と同様に、千葉港頭石油ターミナルにタンカーで搬入された後、パイプラインによって成田空港まで輸送されます。そして、空港内の地下配管とエプロン上の給油バルブで構成される「ハイドラントシステム」を通過して、給油車から航空機に給油されます。これまで国産SAFなど陸上からタンクローリーで搬入される燃料は、ハイドラントシステムへ供給することはできませんでした。しかし、国産SAFの開発・商用化を支援することを目的として、2022年、NAAは第2給油センターに陸上搬入施設を建設しました。この施設を利用することで少量の国産SAFでもタンクローリーによる陸上搬入ができるようになりました。ハイドラントシステムを利用した国産SAFの給油は、成田空港が国内で初めて成功しています。使用するSAFの製造は諸外国が先行していますが、国産SAFも多くの国内企業で研究開発が進められており、成田空港は国産SAFの開発を輸送の観点から支援しています。

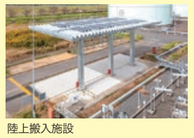

陸上搬入施設

WOW! 車両にはSAF製造の副産物として生成される次世代バイオ燃料リニューアブルディーゼルの実証実験開始!

空港における脱炭素化の取り組みは、航空機だけでなく、空港特殊車両に対しても進めています。電気自動車への転換ができない車両に、2024年3月から次世代型バイオ燃料RD(リニューアブルディーゼル)の実証実験を開始しました。RDは航空燃料SAFの製造に伴う副産物として生成される次世代バイオ燃料です。車両を改造する必要がなく、従来の軽油からRDに入れ替えることで約90%※のCO_2削減が見込まれています。今後も空港内の軽油車両全体へ拡大させ、年間約1万トンのCO_2削減を目指しています。
※資源採取からリサイクルの過程において、軽油と比較した場合。

RDを給油している様子

おうちでSDGs!!

国産SAF製造・利用に向けて…

一人ひとりの協力がカギに!

国内でのSAFの製造は、いよいよ本格化しています。SAFの製造・利用の促進には航空業界だけでなく、実は地域のみなさん一人ひとりの協力が今後のキーポイントになります。

企業や自治体が後押し! SAF製造の動きが本格化

国産SAFの商用化、そして普及・拡大に向けて、国内では様々な動きが生まれています。例えば、航空会社や燃料供給会社をはじめとする企業が協力体制を構築するほか、地域資源を生かしたSAF導入促進事業に対して千葉県が補助金を交付する取り組みが行われています。その結果、国内では2025年から2028年にかけて複数の企業の製油所でSAFの生産が始まる予定です。

家庭の廃食油やゴミがSAFの原料に?!

上記マンガ内でもご紹介したとおり、SAFの原料には一般家庭の廃食油や都市ゴミなども用いられます。この原料回収に向けた動きも、航空会社と連携した国内の商業施設やホテルなどで始まっています。千葉県内のスーパーなどでも、食油の回収を開始することを発表しているお店があります。ぜひ、お住まいの地域の動きにアンテナを張って、できることから始めてみましょう。一人ひとりの協力が、SAFの製造そして脱炭素化への一歩につながります。