

かいがい

なりたくうこう から りょこうへいこう!

成田国際空港インフォメーション

0476-34-8000 (24時間対応、年中無休)

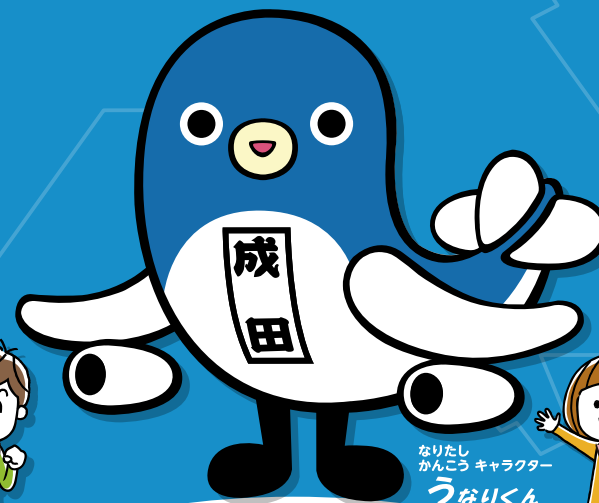
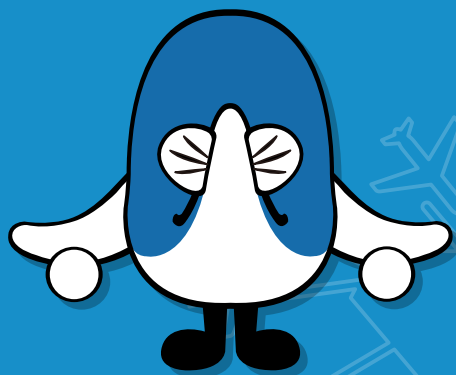

なりたし
かんこう キャラクター
うなりくん



だい1ターミナル
こくさいせん

なりたくうこうからりょこうへいこう

企画・発行：成田国際空港株式会社 (NAA)
2023年3月発行

なまえ

このほんのつかいかた



みんなへ

- ひこうきに のるまえに
このほんで
くうこうに ついて しろう
- わからないこと
ふあんなことが あったら
おとうさんや おかあさんに
きいておこう

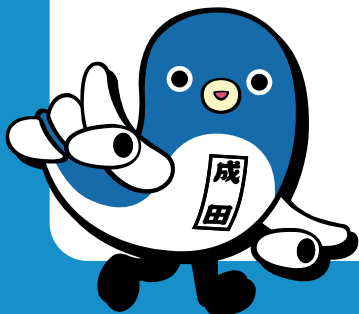

ほごしゃかた 保護者の方へ

- 空港での手順をお子様と
一緒に事前に確認して
あげてください。
- 空港での行程は、少し複雑な
ところもあります。
お子様が予習される際、
わからないことが
あったら
アドバイスをして
あげてください。

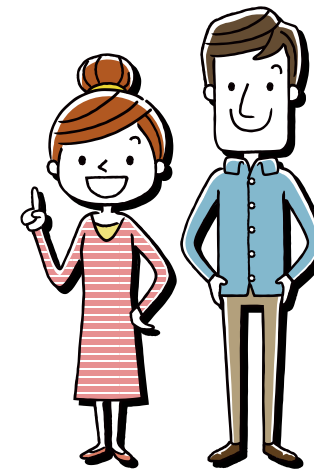

なりたくうこうって、どんな ところ? 1



くうこうぜんたい

- おおきさ 1,198ヘクタール

とうきょうディズニーランドと ディズニーシーが
10こずつ あっても たりないくらいのおおきさ

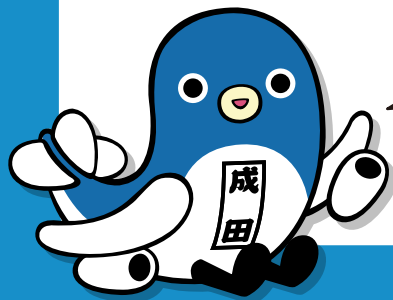
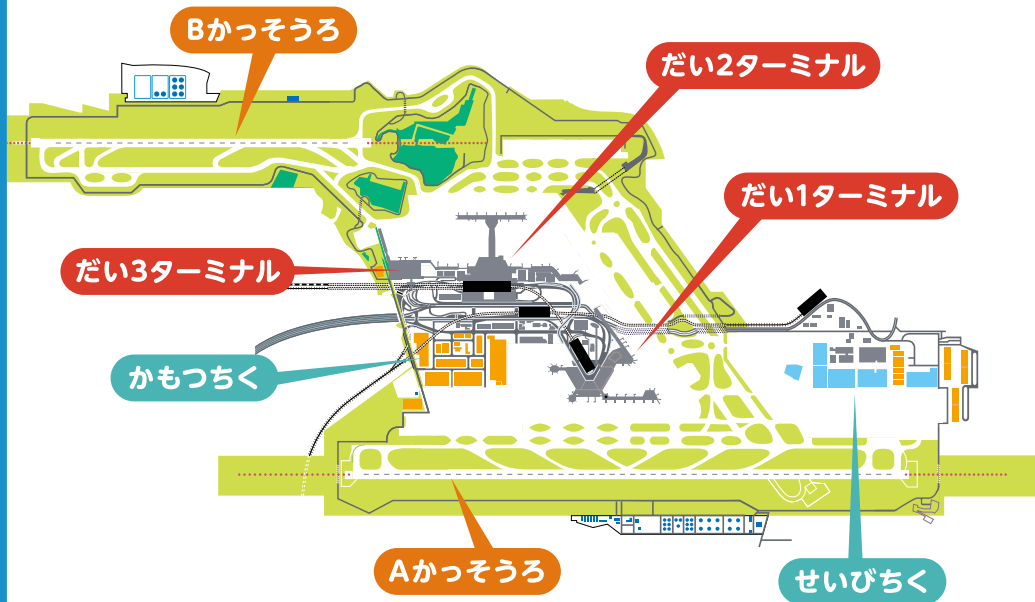

まいごにならないように
おとうさん おかあさんと
はなれないように きをつけよう

- かっそうろ(ひこうきがとぶみち)は A・Bの2つ



Aかっそうろは 4,000メートル、
Bかっそうろは 2,500メートル あるよ

- かもつちく



- せいびちく

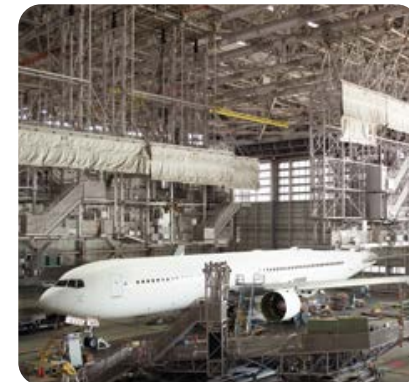

ひこうきが はこんだ にもつが あつまる「かもつちく」
ひこうきを てんけんする「せいびちく」があるよ

なりたくうこうって、どんな ところ? 2



しせつ

● だい1ターミナルビル



● だい2ターミナルビル



● だい3ターミナルビル



ターミナルには いろいろな しせつがあるよ

● レストラン



ごはんを たべたり おみやげを かったり できるよ

● おみせ

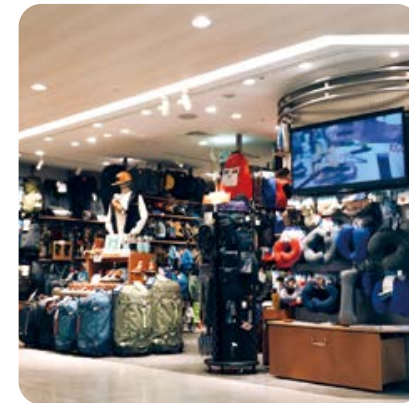

● てんぼうデッキ

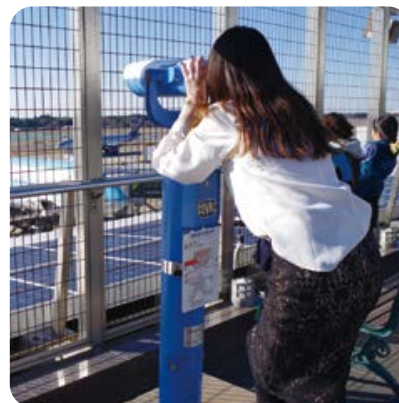

てんぼうデッキで ひこうきを みたり キッズパークで あそんだり できるよ
てんぼうデッキの いろぐちには きねんスタンプが あるよ

● キッズパーク



なりたくうこうって、どんな ところ? 3



あんしんできるしせつ

● ごあんないカウンター

こまったときは
ごあんないカウンターに
いけば くうこうの ことを
なんでも おしえてくれるよ



● カームダウン・クールダウン

しょうがいの あるひとが
おちつける へやが あるよ
(くらくて しずかな へや)

ばしょ:こくさいせん2かい
(ほあんけんさのあと)



● トイレ

くるまいすで
りようできるトイレは
おとうさん おかあさんと
いっしょに はいれるよ



● けいさつかん けいびいん ほあんけんさいん

あんぜんを まもるひと
「けいさつかん、けいびいん、
ほあんけんさいん」が
きみの あんぜんを
まもってくれるよ



保護者の方へ

空港では、チェックイン、保安検査、出入国審査、搭乗時などで「待つ」必要があることを教えてあげてください。



「待ち時間が発生しやすい箇所には、左記のマークを掲載しています。」

お手伝いを必要とされるお客さまは、最寄のご案内カウンターまでお知らせいただくか、成田国際空港インフォメーション「0476-34-8000」までお気軽にお問い合わせ下さい。

成田空港公式WEBサイト



「お手伝いの必要なお客様へ」

しゅっぱつの じゅんびを しよう 1



はじめに かくにんしよう

① のる ひこうきは こくさいせん かな？
こくないせん かな？ ○で かこんで みよう。

■ **こくさいせん**

ほかの くにに いく ひこうきだよ

■ **こくないせん**

にほんの ほかの まちに いく ひこうきだよ

② こうくうがいしゃは なにかな？

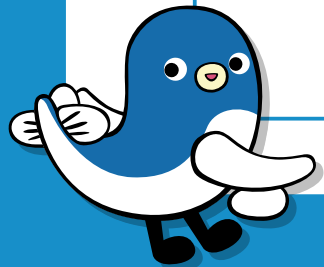

③ ターミナルは、どのターミナルかな？
○で かこんで みよう。

■ **だい1ターミナル**

■ **だい2ターミナル**

■ **だい3ターミナル**



④ どうやって こうこうに いくのかな？
○で かこんで みよう。

■ **バス** ■ **でんしゃ** ■ **くるま**

■ **そのほか** (なにで いくのか かいてみよう)

しゅっぱつのじゅんびをしよう 2



① のる ひこうき について しらべてみよう

	い き	か えり
ひづけ	がつ にち	がつ にち
いきさき		
しゅっぱつじかん	じ ふん	じ ふん
とうちゃくじかん	じ ふん	じ ふん

② りょこうする ひに やることを かいてみよう

じ かん	やる こと	チェッ ク らん
じ ふん		<input type="checkbox"/>
じ ふん		<input type="checkbox"/>
じ ふん		<input type="checkbox"/>
じ ふん		<input type="checkbox"/>
じ ふん		<input type="checkbox"/>
じ ふん		<input type="checkbox"/>
じ ふん		<input type="checkbox"/>

③ りょこうに もっていくものを きめておこう

もちもの	チェッ ク らん
チケット	<input type="checkbox"/>
パスポート	<input type="checkbox"/>
ハンカチ	<input type="checkbox"/>
ティッシュ	<input type="checkbox"/>
おやつ	<input type="checkbox"/>
	<input type="checkbox"/>
	<input type="checkbox"/>
	<input type="checkbox"/>



わすれものがないか
チェックらんに ○をかこう

保護者の方へ

時間やゲートは変更することがあります。空港内の電光掲示板や放送で確認できるので、変更された場合はお子様にも伝えてあげてください。

ひこうきに のろう!



おうち

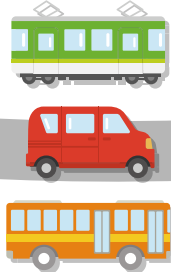

1

なりた
くこうへ
いこう

2

とうじょう
てつづきを
しよう



3

ほあんけんさ
をうけよう



6

ひこうきに
のろう

しゅっぱつのときは
シートベルト
をしめよう

5

とうじょうぐち
でまとう



4

しゅっこく
しんさを
うけよう

7

ひこうきで
たのしく
すごそう

とうちゃくのときは
シートベルト
をしめよう



8

ひこうきを
おりよう

9

にゆうこく
しんさを
うけよう



10

にもつを
うけとろう



とうちやく
うまくできたかな?

ゴール



チェックインカウンターへ いこう 1



まずは 4かいの チェックインカウンターを めざすよ。 きみは どうやって こうこうに きたのかな？



チェックインカウンターへ いこう 2



とうじょうてつづきをしよう



チェックインカウンターで
とうじょうてつづきをしよう。
おおきなにもつは、あずけよう!



保護者の方へ

事前に預ける荷物と機内に持ち込む荷物を
分けておいてください。
なお各荷物のサイズや重量の制限については
航空会社によって異なります。



れつに ならんで じゅんばんを まとう!
かかりのひとに パスポートと
チケットを わたして
なまえと いきさきを いおう!
とうじょうてつづきが おわったら
ほあんけんさじょうに いこう。



ほあんけんさを うけよう 1

ほあんけんさの じゅんびを しよう

ほあんけんさは みんなのあんしんを
まもるために とてもだいじなんだ。

- ① かかりの ひとに パスポートと
チケットを わたそう!
- ② れつに ならぼう
- ③ トレーの うえに にもつを おこう
- ④ ほあんけんさを うけよう!

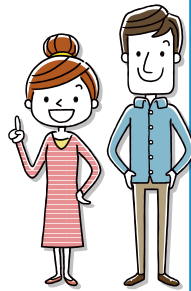

保護者の方へ

- 保安検査は、原則お一人でお受けいただきますが、
ひとりで門型金属探知機を通過することが
難しい場合は、検査員にご相談ください。
- 国際線では、**液体物の持込みは原則禁止**となっ
ております。ただし、液体物を100ml以下の容器に入れ、
縦20cm以下×横20cm以下のジッパー付き
透明プラスチック袋に封入されている場合、
お客様お1人当たり1つのみお持ちいただけます。
- はさみやナイフといった危険物
については持ち込めませんので
ご注意ください。

成田空港公式WEBサイト



「液体物の持ち込みについて」



かかりの ひとに パスポートと
チケットを わたして
れつに ならぼう。

パスポートと チケットは
かかりのひとが チェックして かえしてくれるよ。
うけとって けんさを うけよう。

ほあんけんさを うけよう 2



ポケットのなかのもの ゲームき
けいたいでんわ タブレットは
トレーの うえにおこう。

ジャンパーや コートを きていたら
ぬいで トレーの うえにおこう。

保護者の方へ

規定の透明プラスチック袋に封入された
液体物をお持ちの場合は、電子機器、
上着と合わせてトレーにお載せください。



ひこうきの なかに
もっていけないもので なければ
ちゃんと かえってくるから
あんしん してね。



ほあんけんさを うけよう 3



かかりのひとが あいずを したら
ひとりで もんを くぐるよ。



「ピー」という おとが なること があるけど
だいじょうぶだよ。

そのときは かかりの ひとが どうぐで
けんさを するよ。

ちょっとだけ ふくの うえから さわって
あぶないものがないか しらべることも あるよ。

いたいところや さわってほしくない ところが
あれば かかりの ひとにつたえよう。

ほあんけんさを うけよう 4



トレーのにもつを うけとるよ。
わすれものがないように ちゅうい しよう。
にもつを もったら
つぎは しゅっこくしんさじょうに
いこう。



しゅっこくしんさを うけよう



パスポートを わたして
ハンコをおして もらおう



保護者の方へ

保護者の方がお子様と一緒に出国審査を受けられたい場合は審査官にお申し出ください。

とうじょうぐちを かくにん しよう



のるひこうきの とうじょうぐちを
かくにんして とうじょうぐちの
ちかくで まとう。
じかんが きたら とうじょうぐちの
かいさつを とおって
ひこうきに のるよ



とうじょうぐちで まとう



とうじょうぐちの ちかくで しゅっぱつの
じかんに まとう。

ひこうきに のるまえは
トイレにいこう。

きめていた ことをして
まつのも たのしいね。



しゅっぱつの じかんに なったら
パスポートと チケットを
もって ならぼう。

ひこうきに のったら
もうすぐ しゅっぱつだ!!



ひこうきに のったら



じぶんの せきに すわったら
シートベルトを しめよう。
りりくしたら しゅっぱつまえに
きめていたことをして たのしく すごそう！
ちゃくりくする まえには シートベルトが
しまっているか かくにんしよう。
ちゃくりくして あいずが あったら
ひこうきから おりるよ。



にゅうこくしんさを うけよう



ひこうきを おりたら
にゅうこくしんさじょうに いこう。
かかりの ひとからの
しつもん に こたえたら
パスポートを うけとろう。



保護者の方へ

旅行の目的などについて質問があることを
お子様に説明してあげてください。
入国する国により、査証(VISA)が必要となる場合がございます。
本書では一般的な事例をお示しておりますが、
渡航先により、手続きが異なる場合がございます。

にもつを うけとろう



おおきな にもつを あずけていたひとは
じぶんの にもつを とろう。



保護者の方へ

荷物を受け取った後、税関検査場でご家族全員の
パスポートと携帯品・別送品申告書が必要となります。
その際、荷物や身辺の検査をすることがありますので
ご注意ください。

※渡航先により手続きは異なります。
(日本入国時は、上記手続きが必要となります。)

おもいでの ページ

えを かいたり シールを はったり しよう!

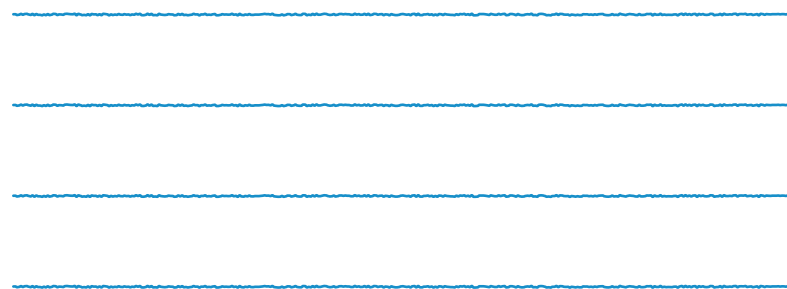
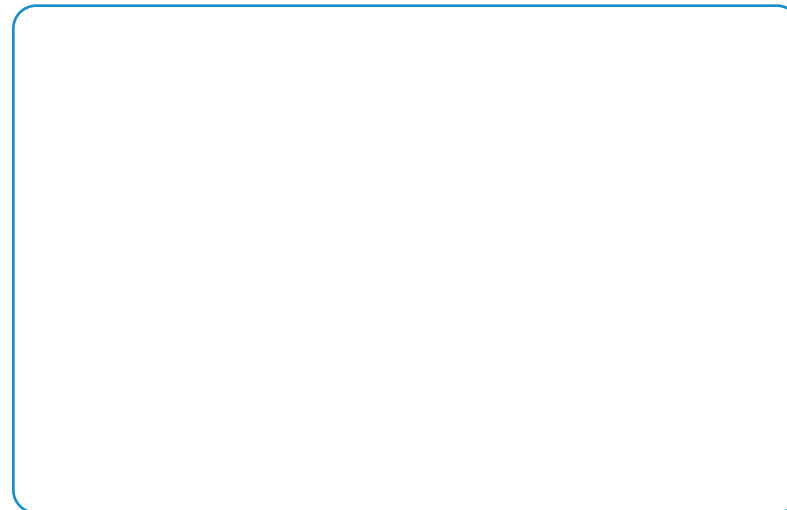

ひこうきの たびは たのしかったかな？
また なりたくうこう から りょこうに 行って
くれることを たのしみに まってるよ。



おまけ

2まいの えには ちがう ところが 7つ あるよ。 みつけたら みぎの えの ちがう ところに ○をつけよう。

ひだり

みぎ



37



38