

こくない

なりたくうこう から りょこうへいこう!



なりたし
かんこう キャラクター
うなりくん

だい1ターミナル
こくないせん

なまえ

成田国際空港インフォメーション
0476-34-8000 (24時間対応、年中無休)

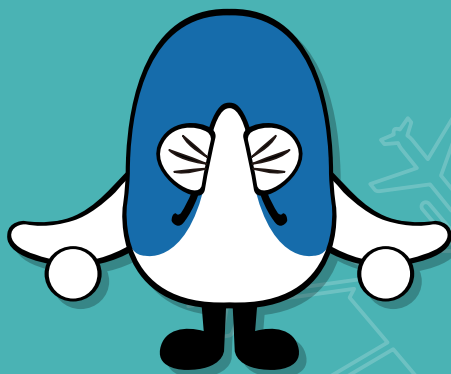

なりたくうこうからりょこうへいこう

企画・発行：成田国際空港株式会社 (NAA)
2023年3月発行

ほ　ご　しゃ　かた
保護者の方へ

- 空港での手順をお子様と一緒に事前に確認してあげてください。
- 空港での行程は、少し複雑なところもあります。お子様が予習される際、わからないことがあったらアドバイスをしてあげてください。

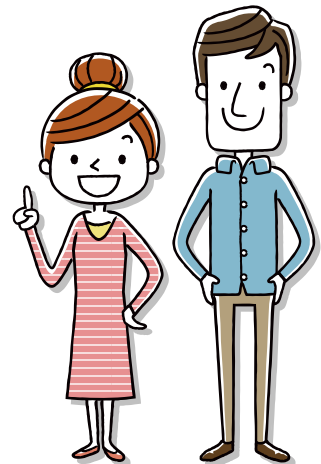

このほんのつかいかた

みんなへ

- ひこうきに のるまえに
このほんで
くうこうに ついて しろ
- わからないこと
ふあんなことが あったら
おとうさんや おかあさんに
きいておこう



ところ? 1



- かつそうろ(ひこうきがとぶみち)は A・Bの2つ



Aかつそうろは 4,000メートル、
Bかつそうろは 2,500メートル あるよ

- かもつちく



- せいびちく



ひこうきが はこんだ にもつが あつまる「かもつちく」
ひこうきを てんけんする「せいびちく」があるよ

なりたくうこうって、どんな

くうこうぜんたい

- おおきさ 1,198ヘクタール

とうきょうディズニーランドと ディズニーシーが
10こずつ あっても たりない くらいのおおきさ

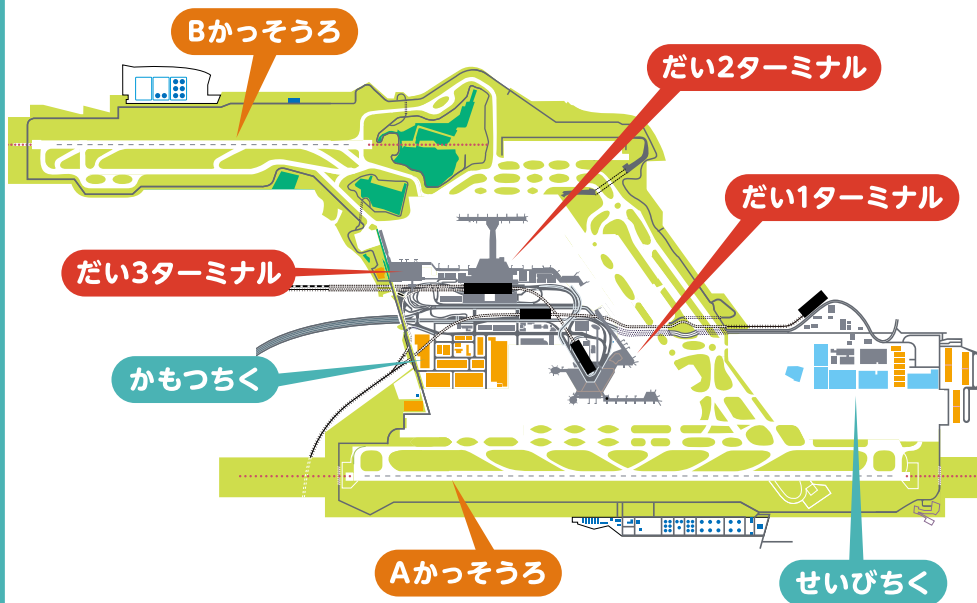

まいごにならないように
おとうさん おかあさんと
はなれないように きをつけよう

ところ? 2



● レストラン



ごはんを たべたり おみやげを かったり できるよ

● おみせ

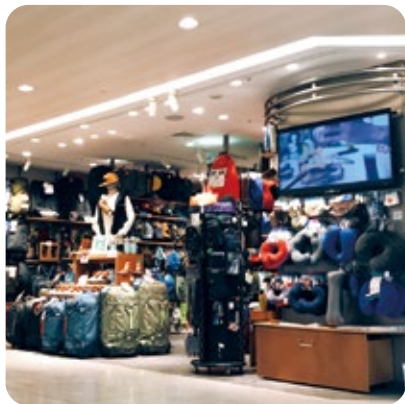

● てんぼうデッキ



てんぼうデッキで ひこうきを みたり キッズパークで あそんだり できるよ
てんぼうデッキの いりぐちには きねんスタンプが あるよ

● キッズパーク



なりたくうこうって、どんな

しせつ

- だい1ターミナルビル



- だい2ターミナルビル



- だい3ターミナルビル



ターミナルには いろいろな しせつがあるよ

ところ? 3



● カームダウン・ フールダウン

しょうがいの あるひとが
おちつける へやがあるよ
(くらくて しずかな へや)

ばしょ:こくないせん2かい
(ほあんけんさのあと)



● けいさつかん けいびいん ほあんけんさいん

あんぜんを まもるひと
「けいさつかん、けいびいん、
ほあんけんさいん」が
きみの あんぜんを
まもってくれるよ



成田空港公式WEBサイト

お手伝いを必要とされるお客さまは、最寄のご案内カウンターまで
お知らせいただくか、成田国際空港インフォメーション
「0476-34-8000」までお気軽にお問い合わせ下さい。



「お手伝いの必要なお客様へ」

なりたくうこうって、どんな

あんしんできるしせつ

●ごあんないカウンター

こまったときは
ごあんないカウンターに
いけば くうこうの ことを
なんでも おしえてくれるよ



●トイレ

くるまいすで
りょうでるトイレは
おとうさん おかあさんと
いっしょに はいれるよ



保護者の方へ

空港では、チェックイン、保安検査、搭乗時などで「待つ」必要があることを教えてあげてください。



「待ち時間が発生しやすい箇所には、左記のマークを掲載しています。

しょう 1



③ ターミナルは、どのターミナルかな？

○で かこんで みよう。

■ だい1ターミナル

■ だい2ターミナル

■ だい3ターミナル



④ どうやって っこうに いくのかな？？

○で かこんで みよう。

■ バス ■ でんしゃ ■ くるま

■ そのほか (なにで いくのか かいてみよう)

しゅっぱつの じゅんびを

はじめに かくにんしよう

- ① のる ひこうきは こくさいせん かな？
こくないせん かな？ ○で かこんで みよう。

■ こくさいせん

ほかの くにに いく ひこうきだよ

■ こくないせん

にほんの ほかの まちに いく ひこうきだよ

- ② こうくうがいしゃは なにかな？

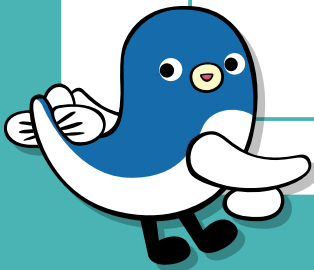

しょう 2



③ りょこうにもっていくものを きめておこう

もちもの	チェックらん
チケット	<input type="checkbox"/>
ハンカチ	<input type="checkbox"/>
ティッシュ	<input type="checkbox"/>
すいとう	<input type="checkbox"/>
おやつ	<input type="checkbox"/>
	<input type="checkbox"/>
	<input type="checkbox"/>
	<input type="checkbox"/>
	<input type="checkbox"/>



わすれものがないか
チェックらんに ○をかこう

保護者の方へ

時間やゲートは変更することがあります。空港内の電光掲示板や放送で確認できるので、変更された場合はお子様にも伝えてあげてください。

しゅっぱつの じゅんびを

① のる ひこうき について しらべてみよう

	い き	か えり
ひづけ	がつ にち	がつ にち
いきさき		
しゅっぱつじかん	じ ふん	じ ふん
とうちゃくじかん	じ ふん	じ ふん

② りょこうする ひに やることを かいてみよう

じ かん	やる こと	チエック らん
じ ふん		<input type="checkbox"/>
じ ふん		<input type="checkbox"/>
じ ふん		<input type="checkbox"/>
じ ふん		<input type="checkbox"/>
じ ふん		<input type="checkbox"/>
じ ふん		<input type="checkbox"/>
じ ふん		<input type="checkbox"/>



2

とうじょう
てつづきを
しよう



3

ほあんけんさ
をうけよう

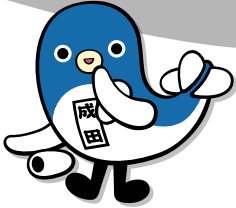

とうちやく
うまくできたかな？

8

にもつを
うけとろう



ゴール



ひこうきに のろう!



1

なりた
くこうへ
いこう

4

とうじょうぐち
でまとう



5

ひこうきに
のろう

しゅっぱつの ときは
シートベルトを
しめよう

6

ひこうきで
たのしく
すごそう

7

ひこうきを
おりよう

とうちゃくの ときは
シートベルトを
しめよう



いこう 1



きみは どうやって こうこうに きたのかな？



エスカレーターか エレベーターで 1かいをめざそう



1かいについたら
とうじょう
てつづきをしよう

チェックインカウンターへ

まずは 1かいの チェックインカウンターを めざすよ。



でんしゃ



ちか1かい
にいるよ



バス



4かいに
いるよ



くるま



1かいに
いるよ



れつにならんで じゅんばんを まとう!

かかりのひとに チケットを わたして
なまえと いきさきを いおう!

とうじょうてつづきが おわったら
ほあんけんさじょうに いこう。



とうじょうてつづきを しよう



チェックインカウンターで
とうじょうてつづきを しよう。
おおきな にもつは、あずけよう！



保護者の方へ

事前に預ける荷物と機内に持ち込む荷物を
分けておいてください。
なお各荷物のサイズや重量の制限については
航空会社によって異なります。



ならんでまとう



かかりのひとにチケットを
わたしてれつにならぼう。
チケットはかかりのひとが
チェックしてかえしてくれるよ。
うけとってけんさをうけよう。

ほあんけんさを うけよう 1

ほあんけんさの じゅんびを しよう

ほあんけんさは みんなのあんしんを
まもるために とてもだいじなんだ。

- ① かかりの ひとに チケットを わたそう!
- ② れつに ならぼう
- ③ トレーの うえに にもつを おこう
- ④ ほあんけんさを うけよう!



保
護
者
の
方
へ

●保安検査は、原則お一人でお受けいただけますが、
ひとりで門型金属探知機を通過することが
難しい場合は、検査員にご相談ください。

●国内線では、液体物を持ち込むことが 成田空港公式WEBサイト
できますが、検査をさせていただきます。

●はさみやナイフといった危険物
については持ち込めませんので
ご注意ください。



「液体物の持ち込みについて」



ひこうきの なかに
もっていけないもので なければ
ちゃんと かえって くるから
あんしん してね。



ほあんけんさを うけよう 2



ポケットのなかのもの すいとう ゲームき
けいたいでんわ タブレットは
トレーの うえにおこう。

ジャンパーや コートを きていたら むいで
トレーの うえにおこう。



「ピー」という おとが なること が あるけど
だいじょうぶだよ。

そのときは かかりの ひとが どうぐで
けんさを するよ。

ちょっとだけ ふくの うえから さわって
あぶないもの が ないか しらべる ことも あるよ。

いたいところや さわってほしくない ところが
あれば かかりの ひとに つたえよう。

ほあんけんさを うけよう 3



かかりのひとが あいずを したら
ひとりで もんを くぐろう。



とうじょうぐちで まとう 1



とうじょうぐちの ちかくで しゅっぱつの
じかんを まとう。

ひこうきに のるまえは
トイレにいこう。

きめていた ことを して
まつのも たのしいね。



ほあんけんさを うけよう 4



トレーのにもつを うけとるよ。
わすれものがないように ちゅうい しよう。
にもつを もったら
つぎは どうじょうぐちに
いこう。

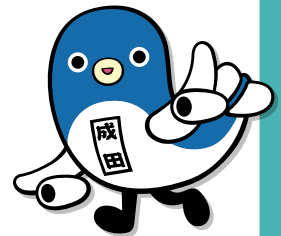

ひこうきに のったら



じぶんの せきに すわったら
シートベルトを しめよう。

りりくしたら しゅっぱつまえに
きめていたことをして たのしく すごそう!

ちゃくりくする まえには シートベルトが
しまっているか かくにんしよう。

ちゃくりくして あいずが あったら
ひこうきから おりるよ。

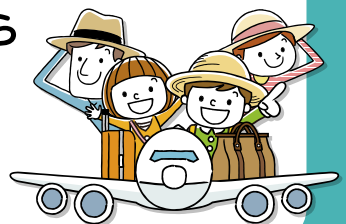

とうじょうぐちで まとう 2



しゅっぱつの じかんになったら
チケットを もって ならぼう。

ひこうきに のったら
もうすぐ しゅっぱつだ!!



おもいででの ページ

えをかいたり シールをはったり しよう!

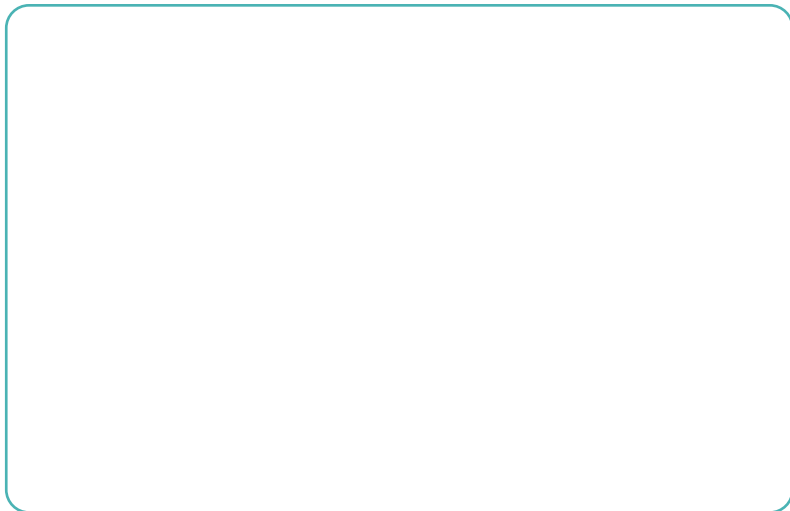

ひこうきから おりたら









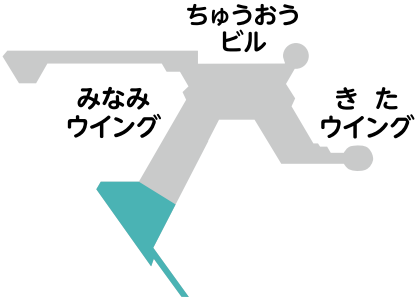
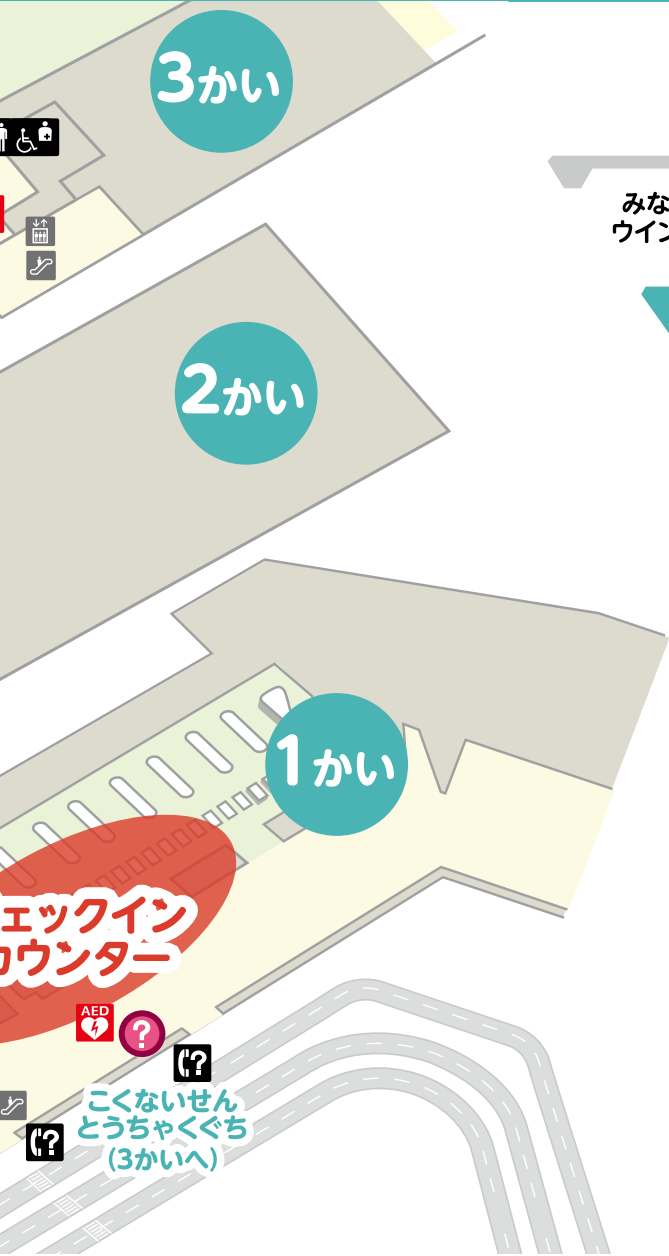



おおきなにもつを あずけていたひとは
じぶんのにもつをとろう。



ひこうきのたびは たのしかったかな？
また なりたくこう から りょこうに いて
くれることを たのしみに まってるよ。



-  ご案内カウンター
-  トイレ
-  車椅子で利用できるトイレ
-  車椅子で利用できるトイレ (オストメイト対応)
-  ベビールーム
-  キッズパーク
※託児所ではありませんので、大人の付き添いが必要です。
-  カームダウン・クールダウン
※発達・知的・精神障害のある方が落ちつける部屋です。
-  礼拝室 ※どなたでもご利用できます。
-  エレベーター
-  エスカレーター
-  AED

ちず

みなみ ウイング

保護者の方へ

チェックインカウンターは
ご利用の航空会社によって
異なります。
空港内の電光掲示板や放送で
ご確認ください。

成田空港公式WEBサイト



【航空会社案内】



みつけたら みぎの えの ちがう ところに ○をつけよう。

みぎ



おまけ 2まいの えには ちがう ところが7つ あるよ。

ひだり

