

こくない

# なりたくうこう から りょこうへいこう!



なりたし  
かんこう キャラクター  
うなりくん

だい3ターミナル  
こくないせん

なまえ



成田国際空港インフォメーション  
0476-34-8000(24時間対応、年中無休)

Terminal 3

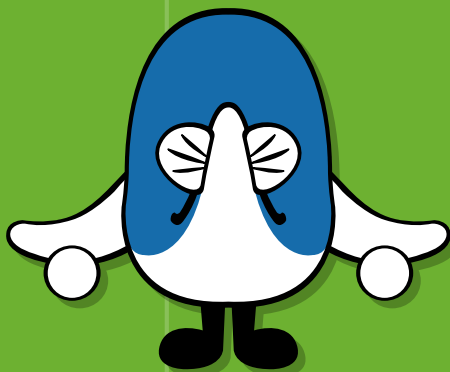

なりたくうこうからりょこうへいこう

企画・発行：成田国際空港株式会社(NAA)  
2023年3月発行

ほごしゃかた  
保護者の方へ

- 空港での手順をお子様と一緒に事前に確認してあげてください。
- 空港での行程は、少し複雑なところもあります。お子様が予習される際、わからないことがあったらアドバイスをしてあげてください。

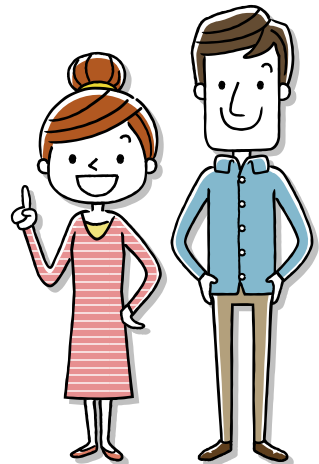

# このほんのつかいかた

みんなへ

---

- ひこうきに のるまえに  
このほんで  
くうこうに ついて しろう
- わからないこと  
ふあんなことが あったら  
おとうさんや おかあさんに  
きいておこう





# ところ? 1



- **かつそうろ(ひこうきがとぶみち)は A・Bの2つ**



Aかつそうろは 4,000メートル、  
Bかつそうろは 2,500メートル あるよ

- **かもつちく**



- **せいびちく**



ひこうきが はこんだ にもつが あつまる「かもつちく」  
ひこうきを てんけんする「せいびちく」があるよ

# なりたくうこうって、どんな

## くうこうぜんたい

- おおきさ 1,198ヘクタール

とうきょうディズニーランドと ディズニーシーが  
10こずつ あっても たりない くらいのおおきさ

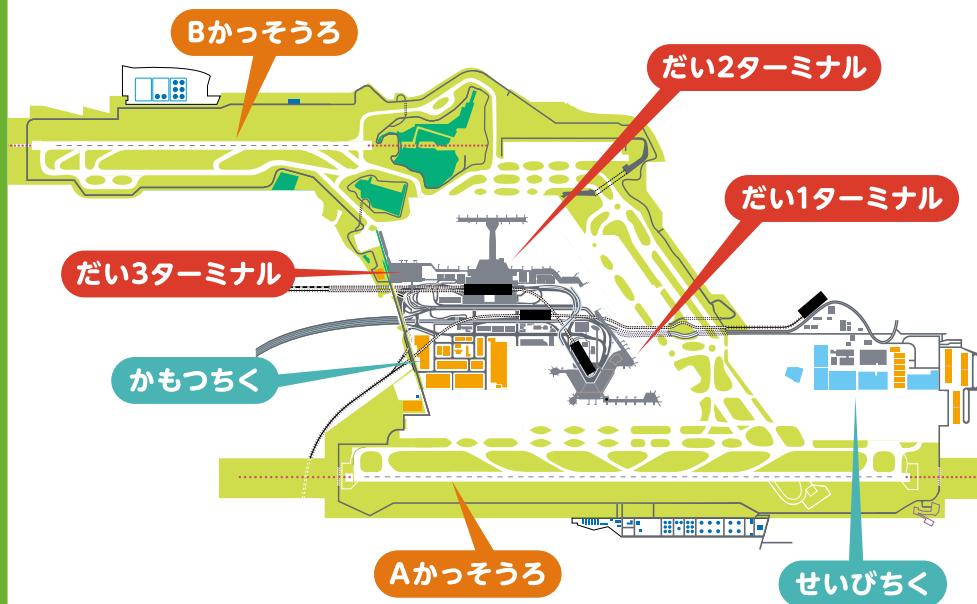

まいごにならないように  
おとうさん おかあさんと  
はなれないように きをつけよう

# ところ? 2



## ● レストラン



## ● おみせ



ごはんを たべたり おみやげを かったり できるよ

## ● キッズパーク



キッズパークで あそんだり できるよ

# なりたくうこうって、どんな

## しせつ

- だい3ターミナルビル



- だい1ターミナルビル



- だい2ターミナルビル



ターミナルには いろいろな しせつがあるよ

# ところ? 3



## ● カームダウン・クールダウン

しょうがいの あるひとが  
おちつける へやがあるよ  
(くらくて しずかな へや)

ばしょ:ほんかん2かい  
こくないせん2かい  
(ほあんけんさのあと)



## ● けいさつかん けいびいん ほあんけんさいん

あんぜんを まもるひと  
「けいさつかん、けいびいん、  
ほあんけんさいん」が  
きみの あんぜんを  
まもってくれるよ



成田空港公式WEBサイト

お手伝いを必要とされるお客さまは、最寄のご案内カウンターまで  
お知らせいただくか、成田国際空港インフォメーション  
「0476-34-8000」までお気軽にお問い合わせ下さい。



「お手伝いの必要なお客様へ」

# なりたくうこうって、どんな

## あんしんできるしせつ

### ● ごあんないカウンター

こまったときは  
ごあんないカウンターに  
いけば くうこうの ことを  
なんでも おしえてくれるよ



### ● トイレ

くるまいすで  
りようできるトイレは  
おとうさん おかあさんと  
いっしょに はいれるよ



保護者の方へ

空港では、チェックイン、保安検査、搭乗時などで「待つ」必要があることを教えてあげてください。



「待ち時間が発生しやすい箇所には、左記のマークを掲載しています。」



# しょう 1



③ ターミナルは、どのターミナルかな？

○で かこんで みよう。

■ だい1ターミナル

■ だい2ターミナル

■ だい3ターミナル



④ どうやって っこうに いくのかな??

○で かこんで みよう。

■ バス    ■ でんしゃ    ■ くるま

■ そのほか (なにで いくのか かいてみよう)

# しゅっぱつの じゅんびを

## はじめに かくにんしよう

- ① のる ひこうきは こくさいせん かな？  
こくないせん かな？ ○で かこんで みよう。

### ■ こくさいせん

ほかの くにに いく ひこうきだよ

### ■ こくないせん

にほんの ほかの まちに いく ひこうきだよ

- ② こうくうがいしゃは なにかな？

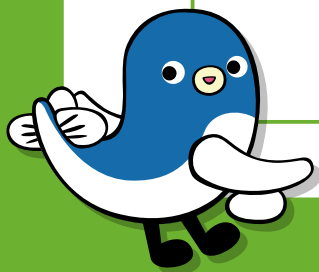



# しょう 2



## ③ りょこうにもっていくものを きめておこう

もちもの	チェックらん
チケット	<input type="checkbox"/>
ハンカチ	<input type="checkbox"/>
ティッシュ	<input type="checkbox"/>
すいとう	<input type="checkbox"/>
おやつ	<input type="checkbox"/>
	<input type="checkbox"/>
	<input type="checkbox"/>
	<input type="checkbox"/>
	<input type="checkbox"/>



わすれものがないか  
チェックらんに ○をかこう

保護者の方へ

時間やゲートは変更することがあります。空港内の電光掲示板や放送で確認できるので、変更された場合はお子様にも伝えてあげてください。

# しゅっぱつのじゅんびを

## ① のる ひこうき について しらべてみよう

	い き	か えり
ひづけ	がつ にち	がつ にち
いきさき		
しゅっぱつじかん	じ ふん	じ ふん
とうちゃくじかん	じ ふん	じ ふん

## ② りょこうする ひに やることを かいてみよう

じ かん	やる こと	チエック らん
じ ふん		<input type="checkbox"/>
じ ふん		<input type="checkbox"/>
じ ふん		<input type="checkbox"/>
じ ふん		<input type="checkbox"/>
じ ふん		<input type="checkbox"/>
じ ふん		<input type="checkbox"/>
じ ふん		<input type="checkbox"/>



2

とうじょう  
てつづきを  
しよう



3

ほあんけんさ  
をうけよう

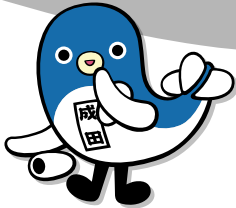

とうちやく

うまくできたかな？

8

にもつを  
うけとろう



ゴール



# ひこうきに のろう!

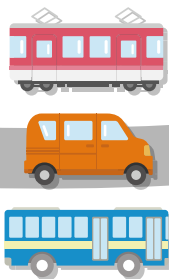

1

なりた  
くこうへ  
いこう

4

とうじょうぐち  
でまとう



5

ひこうきに  
のろう

しゅっぱつの ときは  
シートベルトを  
しめよう

6

ひこうきで  
たのしく  
すごそう

7

ひこうきを  
おりよう

とうちゃくの ときは  
シートベルトを  
しめよう





めざすよ。きみは どうやって くうこうに きたのかな？



シャトルバスか あるいて だい3ターミナルを めざそう



だい3ターミナルに  
ついたら  
とうじょう  
てつづきをしよう

# だい3ターミナルへ いこう

まずは だい2ターミナルから だい3ターミナルを

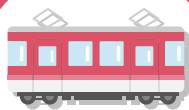

でんしゃ



ちか1かい  
にいるよ



エスカレーターか  
エレベーターで  
だい2ターミナルの  
1かいを めざそう



くるま



2かいに  
いるよ



バス



1かいに  
いるよ

# いこう



- ご案内カウンター
- トイレ
- 車椅子で利用できるトイレ
- 車椅子で利用できるトイレ (オストメイト対応)
- ベビールーム
- キッズパーク  
※託児所ではありませんので、大人の付き添いが必要です。
- カームダウン・ワークルダウン  
※発達・知的・精神障害のある方が落ちつける部屋です。
- 礼拝室 ※どなたでもご利用できます。
- エレベーター
- エスカレーター
- AED

保護者の  
方へ

チェックインカウンターはご利用の航空会社によって異なります。空港内の電光掲示板や放送でご確認ください。

詳しい情報は、QRコードでご確認できます。

成田空港公式WEBサイト



「航空会社案内」

# チェックインカウンターへ

ほんかん  
2かい







れつにならんで じゅんばんを まとう!

かかりのひとに チケットを わたして  
なまえと いきさきを いおう!

とうじょうてつづきが おわったら  
ほあんけんさじょうに いこう。



# とうじょうてつづきを しよう



チェックインカウンターで  
とうじょうてつづきを しよう。  
おおきな にもつは、あずけよう!



保護者の方へ

事前に預ける荷物と機内に持ち込む荷物を  
分けておいてください。  
なお各荷物のサイズや重量の制限については  
航空会社によって異なります。



ねらんで まとう



かかりの ひとに チケットを  
わたして れつに ならぼう。  
チケットは かかりのひとが  
チェックして かえしてくれるよ。  
うけとって けんさを うけよう。

---

---

# ほあんけんさを うけよう 1

## ほあんけんさの じゅんびを しよう

ほあんけんさは みんなのあんしんを  
まもるために とてもだいじなんだ。

- ① かかりの ひとに チケットを わたそう！
- ② れつに ならぼう
- ③ トレーの うえに にもつを おこう
- ④ ほあんけんさを うけよう！



保  
護  
者  
の  
方  
へ

●保安検査は、原則お一人でお受けいただけますが、  
ひとりで門型金属探知機を通過することが  
難しい場合は、検査員にご相談ください。

●国内線では、液体物を持ち込むことが 成田空港公式WEBサイト  
できますが、検査をさせていただきます。

●はさみやナイフといった危険物  
については持ち込めませんので  
ご注意ください。



「液体物の持ち込みについて」



ひこうきの なかに  
もっていけないもので なければ  
ちゃんと かえって くるから  
あんしん してね。



# ほあんけんさを うけよう 2



ポケットのなかのもの すいとう ゲームき  
けいたいでんわ タブレットは  
トレーの うえに おこう。

ジャンパーや コートを きていたら ぬいで  
トレーの うえに おこう。

---

---



「ピー」という おとが なること が あるけど  
だいじょうぶだよ。

そのときは かかりの ひとが どうぐで  
けんさを するよ。

ちょっとだけ ふくの うえから さわって  
あぶないもの が ないか しらべる ことも あるよ。

いたいところや さわってほしくない ところが  
あれば かかりの ひとに つたえよう。



# ほあんけんさを うけよう 3



かかりのひとが あいずを したら  
ひとりで もんを くぐろう。





# とうじょうぐちで まとう 1



とうじょうぐちの ちかくで しゅっぱつの  
じかんを まとう。

ひこうきに のるまえは  
トイレにいこう。

きめていた ことをして  
まつのも たのしいね。



# ほあんけんさを うけよう 4



トレーのにもつを うけとるよ。  
わすれものがないように ちゅうい しよう。  
にもつを もったら  
つぎは どうじょうぐちに  
いこう。



# ひこうきに のったら



じぶんの せきに すわったら  
シートベルトを しめよう。

りりくしたら しゅっぱつまえに  
きめていたことをして たのしく すごそう!

ちゃくりくする まえには シートベルトが  
しまっているか かくにんしよう。

ちゃくりくして あいずが あったら  
ひこうきから おりるよ。



# とうじょうぐちで まとう 2



しゅっぱつの じかんになったら  
チケットを もって ならぼう。

ひこうきに のったら  
もうすぐ しゅっぱつだ!!



# おもいでの ページ

えをかいたり シールをはったり しよう!

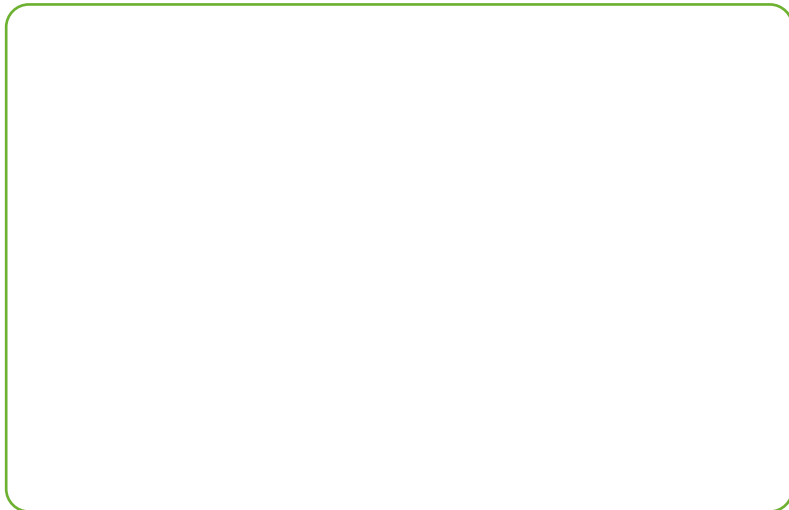

---

---

---

---

---

---

---

---

# ひこうきから おりたら



おおきなにもつを あずけていたひとは  
じぶんのにもつをとろう。



ひこうきのたびは たのしかったかな？  
また なりたくこう から りょこうに いて  
くれることを たのしみに まってるよ。

みつけたら みぎの えの ちがう ところに ○をつけよう。

みぎ



おまけ 2まいの えには ちがう ところが 7つ あるよ。

ひだり

