

こくない

なりたくうこう

から

りょこうへいこう!

成田国際空港インフォメーション

0476-34-8000 (24時間対応、年中無休)

Terminal 2

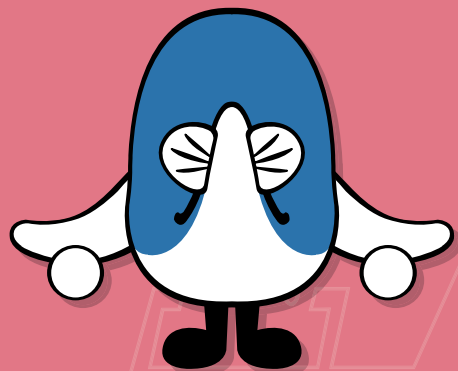

なりたし
かんこうキャラクター
うなりくん

だい2ターミナル
こくないせん

なりたくうこうからりょこうへいこう

企画・発行：成田国際空港株式会社 (NAA)

2025年3月発行

なまえ

このほんのつかいかた



みんなへ

- ひこうきに のるまえに
このほんで
くうこうに ついて しろう
- わからないこと
ふあんなことが あったら
おとうさんや おかあさんに
きいておこう

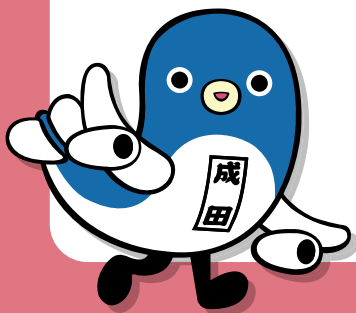

ほごしゃかた 保護者の方へ

- 空港での手順をお子様と
一緒に事前に確認して
あげてください。
- 空港での行程は、少し複雑な
ところもあります。
お子様が予習される際、
わからないことが
あったら
アドバイスをして
あげてください。

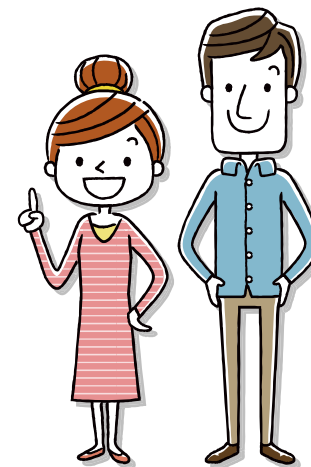

なりたくうこうって、どんな ところ? 1



くうこうぜんたい

- おおきさ 1,198ヘクタール

とうきょうディズニーランドと ディズニーシーが
10こずつ あっても たりない くらいのおおきさ

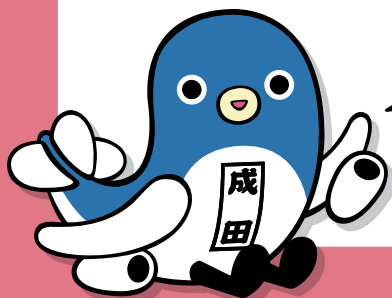
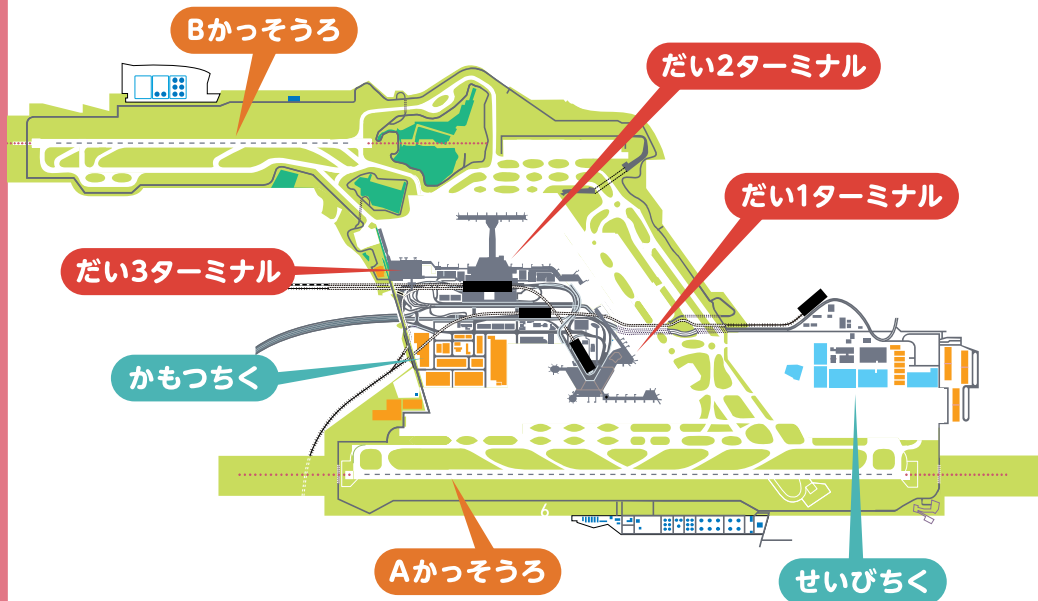

まいごにならないように
おとうさん おかあさんと
はなれないように きをつけよう

- かっそうろ(ひこうきがとぶみち)は A・Bの2つ



Aかっそうろは 4,000メートル、
Bかっそうろは 2,500メートル あるよ

- かもつちく



ひこうきは こんだにもつが あつまる「かもつちく」
ひこうきを てんけんする「せいびちく」があるよ

- せいびちく

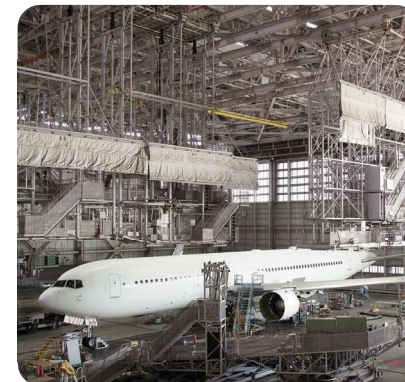

なりたくうこうって、どんな ところ? 2



しせつ

● だい2ターミナルビル



● だい1ターミナルビル



● だい3ターミナルビル



ターミナルには いろいろな しせつがあるよ

● レストラン



ごはんを たべたり おみやげを かったり できるよ

● おみせ



● てんぼうデッキ



てんぼうデッキで ひこうきを みたり キッズパークで あそんだり できるよ
てんぼうデッキの いろぐちには きねんスタンプが あるよ

● キッズパーク



なりたくうこうって、どんな ところ? 3



あんしんできるしせつ

● ごあんないカウンター

こまったときは
ごあんないカウンターに
いけば ぼうこうの ことを
なんでも おしえてくれるよ



● カームダウン・クールダウン

しょうがいの あるひとが
おちつける へやがあるよ
(くらくて しずかな へや)

ばしょ:こくないせん2かい
(ほあんけんさのあと)

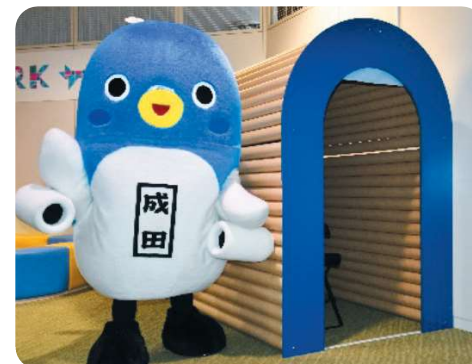

● トイレ

くるまいすで
りようできるトイレは
おとうさん おかあさんと
いっしょに はいれるよ



● けいさつかん けいびいん ほあんけんさいん

あんぜんを まもるひと
「けいさつかん、けいびいん、
ほあんけんさいん」が
きみの あんぜんを
まもってくれるよ



保護者の方へ

空港では、チェックイン、保安検査、搭乗時などで「待つ」必要があることを教えてあげてください。



「待ち時間が発生しやすい箇所には、左記のマークを掲載しています。」

お手伝いを必要とされるお客さまは、最寄のご案内カウンターまでお知らせいただくか、成田国際空港インフォメーション「0476-34-8000」までお気軽にお問い合わせ下さい。

成田空港公式WEBサイト



「お手伝いの必要なお客様へ」

しゅっぱつのじゅんびをしよう 1



はじめに かくにんしよう

① のる ひこうきは こくさいせん かな？
こくないせん かな？ ○で かこんで みよう。

■ **こくさいせん**

ほかの くにに いく ひこうきだよ

■ **こくないせん**

にほんの ほかの まちに いく ひこうきだよ

② こうくうがいしゃは なにかな？

③ ターミナルは、どのターミナルかな？
○で かこんで みよう。

■ **だい1ターミナル**

■ **だい2ターミナル**

■ **だい3ターミナル**



④ どうやって こうこうに いくのかな？
○で かこんで みよう。

■ **バス** ■ **でんしゃ** ■ **くるま**

■ **そのほか** (なにで いくのか かいてみよう)

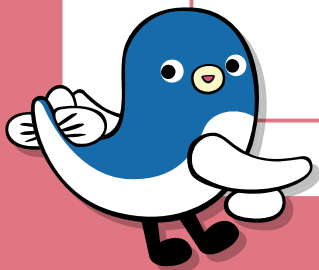

しゅっぱつのじゅんびをしよう 2



① のる ひこうき について しらべてみよう

	い き	か えり
ひづけ	がつ にち	がつ にち
いきさき		
しゅっぱつじかん	じ ふん	じ ふん
とうちゃくじかん	じ ふん	じ ふん

② りょこうする ひに やることを かいてみよう

じ かん	やる こと	チェッ らん
じ ふん		<input type="checkbox"/>
じ ふん		<input type="checkbox"/>
じ ふん		<input type="checkbox"/>
じ ふん		<input type="checkbox"/>
じ ふん		<input type="checkbox"/>
じ ふん		<input type="checkbox"/>
じ ふん		<input type="checkbox"/>

③ りょこうに もっていくものを きめておこう

もちもの	チェッ らん
チケット	<input type="checkbox"/>
ハンカチ	<input type="checkbox"/>
ティッシュ	<input type="checkbox"/>
すいとう	<input type="checkbox"/>
おやつ	<input type="checkbox"/>
	<input type="checkbox"/>
	<input type="checkbox"/>
	<input type="checkbox"/>
	<input type="checkbox"/>



わすれものがないか
チェックらんに ○をかこう

保護者の方へ

時間やゲートは変更することがあります。空港内の電光掲示板や放送で確認できるので、変更された場合はお子様にも伝えてあげてください。

ひこうきに のろう!



おうち

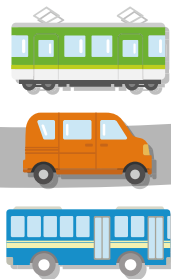

1

なりた
くこうへ
いこう

2

とうじょう
てつづきを
しよう



3

ほあんけんさ
をうけよう

4

とうじょうぐち
でまとう



5

ひこうきに
のろう

しゅっぱつのときは
シートベルトを
しめよう



6

ひこうきで
たのしく
すごそう

とうちやくのときは
シートベルトを
しめよう

7

ひこうきを
おりよう

8

にもつを
うけとろう



とうちやく
うまうできたかな?

ゴール



チェックインカウンターへ いこう



まずは 1かいの チェックインカウンターを めざすよ。 きみは どうやって こうこうに きたのかな？

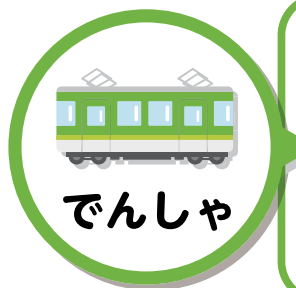

ちか1かい
にいるよ



2かいに
いるよ

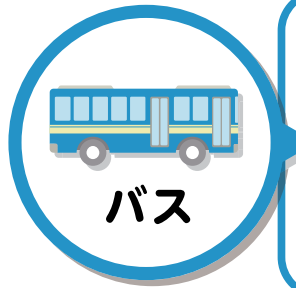

3かいに
いるよ



エスカレーターか エレベーターで 1かいをめざそう



1かいについたら
とうじょう
てつづきをしよう

とうじょうてつづきをしよう



チェックインカウンターで
とうじょうてつづきをしよう。
おおきなにもつは、あずけよう!



保護者の方へ

事前に預ける荷物と機内に持ち込む荷物を
分けておいてください。
なお各荷物のサイズや重量の制限については
航空会社によって異なります。



れつにならんでじゅんばんをまとう!
かかりのひとにチケットをわたして
なまえといきさきをいおう!
とうじょうてつづきがおわったら
ほあんけんさじょうにいこう。



ほあんけんさを うけよう 1

ほあんけんさの じゅんびを しよう

ほあんけんさは みんなのあんしんを
まもるために とてもだいじなんだ。

- 1 かかりの ひとに チケットを わたそう！
- 2 れつに ならぼう
- 3 トレーの うえに にもつを おこう
- 4 ほあんけんさを うけよう！

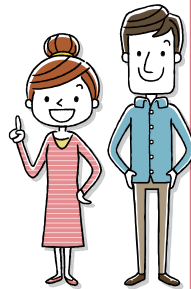

保護者の方へ

- 保安検査は、原則お一人でお受けいただけますが、ひとりで門型金属探知機を通過することが難しい場合は、検査員にご相談ください。
- 国内線では、液体物を持ち込むことができますが、検査をさせていただきます。
- はさみやナイフといった危険物については持ち込めませんのでご注意ください。



ならんで まとう



かかりの ひとに チケットを
わたして れつに ならぼう。
チケットは かかりのひとが
チェックして かえしてくれるよ。
うけとって けんさを うけよう。

ほあんけんさを うけよう 2



ポケットのなかのもの すいとう ゲームき
けいたいでんわ タブレットは
トレーの うえにおこう。
ジャンパーや コートを きていたら めいで
トレーの うえにおこう。



ひこうきの なかに
もっていけないもので なければ
ちゃんと かえって くるから
あんしん してね。



ほあんけんさを うけよう 3



かかりのひとが あいずを したら
ひとりで もんを くぐるよ。



「ピー」という おとが なることがあるけど
だいじょうぶだよ。
そのときは かかりの ひとが どうぐで
けんさを するよ。
ちょっとだけ ふくの うえから さわって
あぶないものがないか しらべることもあるよ。
いたいところや さわってほしくない ところが
あれば かかりの ひとにつたえよう。

ほあんけんさを うけよう 4



トレーのにもつを うけとるよ。
わすれものがないように ちゅうい しよう。
にもつを もったら
つぎは とうじょうぐちに
いこう。



とうじょうぐちで まとう 1



とうじょうぐちの ちかくで しゅっぱつの
じかんを まとう。
ひこうきに のるまえは
トイレにいこう。
きめていた ことをして
まつのも たのしいね。



とうじょうぐちで まとう 2



しゅっぱつの じかんになったら
チケットをもって ならぼう。
ひこうきに のったら
もうすぐ しゅっぱつだ!!



ひこうきに のったら



じぶんの せきに すわったら
シートベルトを しめよう。
りりくしたら しゅっぱつまえに
きめていたことをして たのしく すごそう!
ちゃくりくする まえには シートベルトが
しまっているか かくにんしよう。
ちゃくりくして あいずが あったら
ひこうきから おりるよ。



ひこうきから おりたら



おおきな にもつを あずけていたひとは
じぶんの にもつを とろう。



ひこうきの たびは たのしかったかな？
また なりたくこう から りょこうに いて
くれることを たのしみに まってるよ。

おもいで の ページ

えを かいたり シールを はったり しよう！

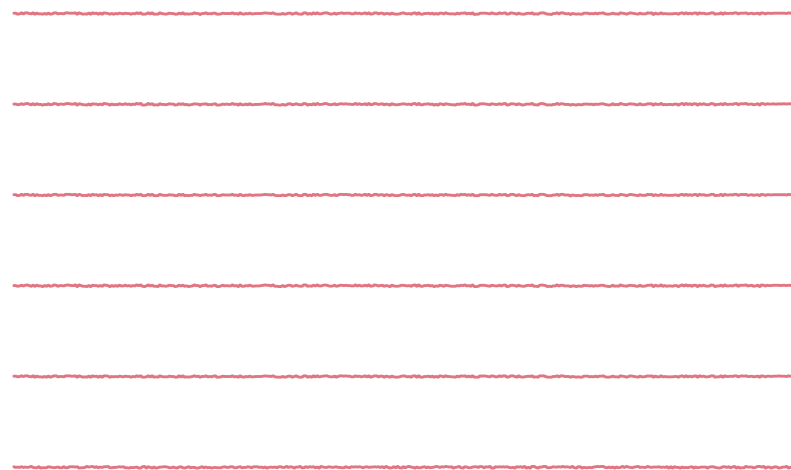
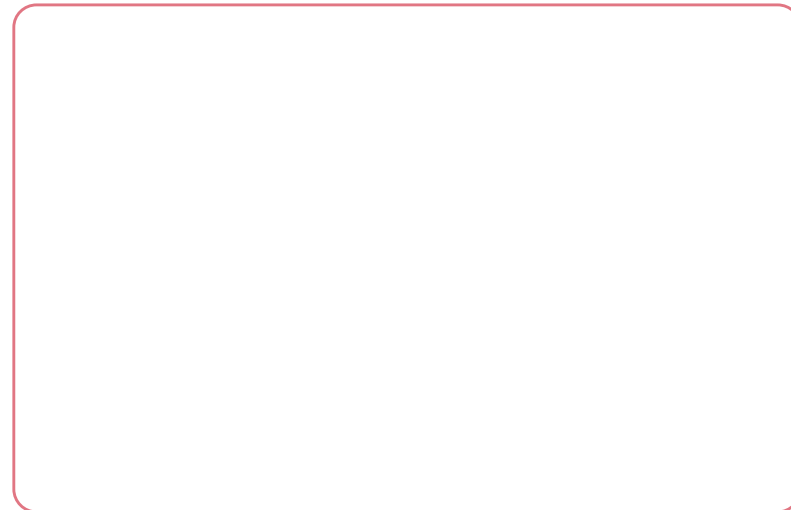



3かい

2かい

1かい

- ご案内カウンター
- トイレ
- 車椅子で利用できるトイレ
- 車椅子で利用できるトイレ (オストメイト対応)
- ベビールーム
- キッズパーク
※託児所ではありませんので、大人の付き添いが必要です。
- カムダウン・クールダウン
※発達・知的・精神障害のある方が落ちつける部屋です。
- 礼拝室 ※どなたでもご利用できます。
- エレベーター
- エスカレーター
- AED

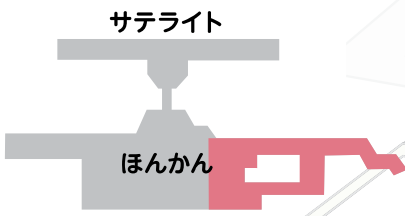
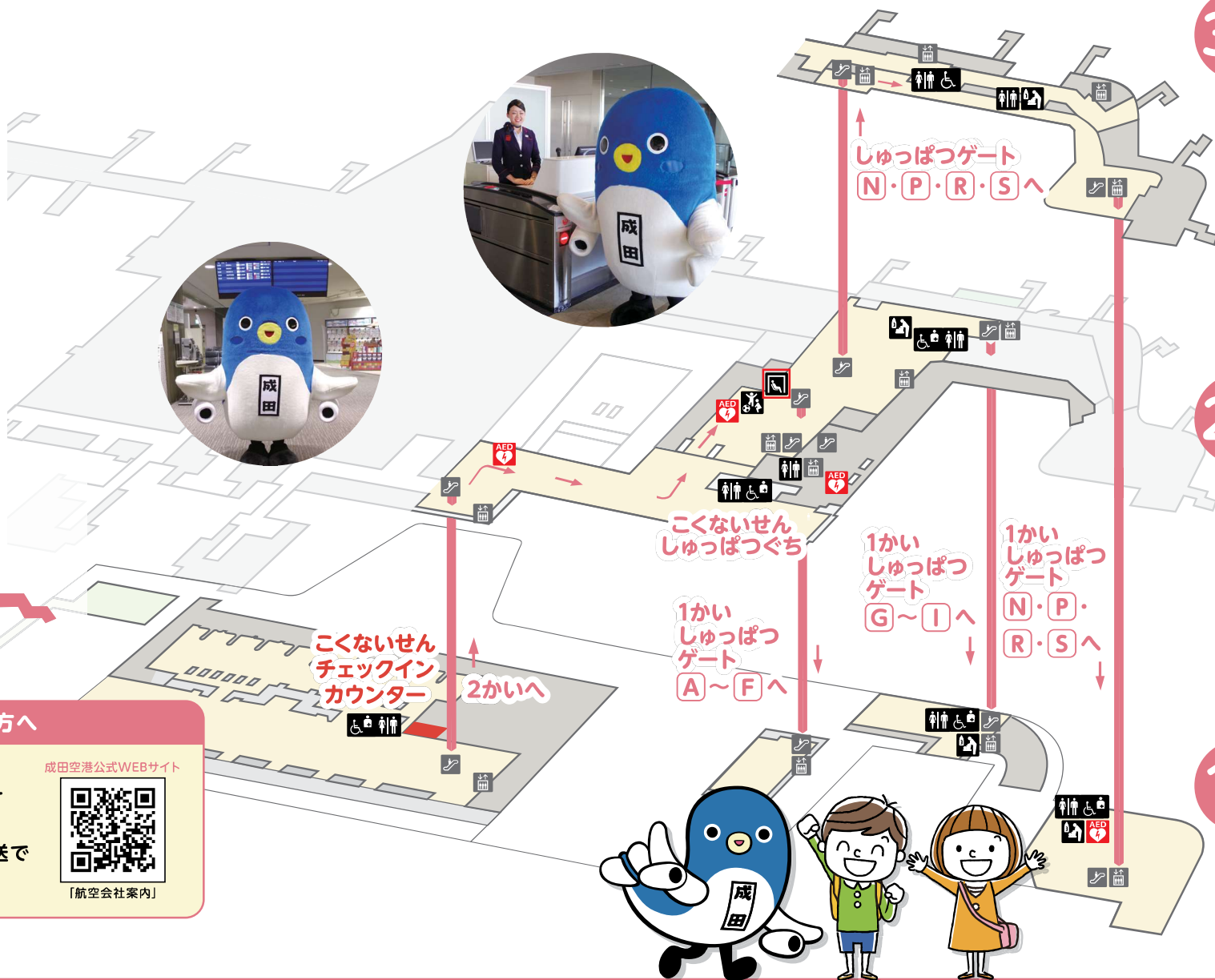

保護者の方へ

チェックインカウンターはご利用の航空会社によって異なります。空港内の電光掲示板や放送でご確認ください。

成田空港公式WEBサイト

「航空会社案内」

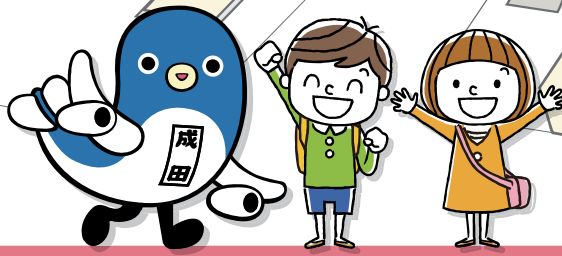

おまけ

2まいの えには ちがう ところが 7つ あるよ。 みつけたら みぎの えの ちがう ところに ○をつけよう。

ひだり

みぎ



33



34