



2026
新春号
NARITA AIRPORT

くこうだより

2026年は
午年だよ

撮影協力:
乗馬クラブ クレイン千葉 富里
(富里市)

乗馬クラブが
いっぱい!

実は「スゴイ」んです!

乗馬クラブ

千葉県は「乗馬クラブ」が多数!

乗馬に興味を持ったら実際に体験できる施設が身近にある、恵まれた環境です!

江戸時代から馬とゆかりのあるエリア。今年は気軽に乗馬にトライ!

今年は午(うま)年。「馬とふれあいたい」や「乗馬にトライしてみようかな?」と思っている人もいるでしょう。お正月に神事である流鏝馬を行う地域もあり、ニュースなどで見て魅了された方もいるのでは?

実は、公益社団法人 全国乗馬倶楽部振興協会の登録施設において、千葉県は全国で最も多い28施設(全国297施設中*)! 千葉県に乘馬施設が多い理由には歴史的背景が関係しています。気候が穏やかで平地が多かったため、古代から馬の飼育が盛んで、江戸時代には幕府の放牧地がありました。また、明治時代には天皇家の御料牧場(帝室牧場)が設置されるなど、競走馬や乗馬文化が根付いていたのです。このように千葉県は古くから馬に縁のあるエリアだったことから、現在も気軽に乗馬を楽しむ施設が点在しているのです。そんな乗馬の魅力は、人と馬が良好なコミュニケーションを築き、馬の気持ちを読み取りながら、思うように動かしていくという他のスポーツにはない面白さ。馬に合図が通じて、自らの指示のとおり走ってくれた時は感動することでしょう。2026年は「乗馬に挑戦」元年にしてみませんか。

*2025年11月現在

午年企画!
成田市・富里市ご在住の方
先着50名様
乗馬試乗会ご招待!

お申し込みは
こちらの二次元コードから!



今号の表紙

乗馬クラブ クレイン千葉 富里

飼育している馬は約100頭。子どもから大人、初心者から上級者まで楽しめる乗馬クラブ。どなたでも気軽に参加できるマンツーマンの乗馬体験(30分)が人気です。

住所:千葉県富里市七栄650-203



これ、な〜んだ!?



みんなのお家にもあって、毎日お料理で使っているけど、今の形とはちょっと違うね。

答えは6ページをチェック



「くこうだより」は
Webでもご覧いただけます!



今すぐ
Check!

成田空港の魅力を発信中! 成田空港公式SNS

Instagram



@narita.airport_official

Facebook



成田空港 Narita Airport

YouTube



成田空港 Narita Airport【公式】

X(旧Twitter)



@Narita OPC_info



年頭のご挨拶

成田国際空港株式会社
代表取締役社長 藤井 直樹

新春のお慶びを申し上げます。新年を迎えるにあたり、日頃より成田空港の運営にご理解とご協力を賜り、心より御礼申し上げます。

昨年は、訪日外国人旅行者の大幅な増加や貨物需要の堅調な推移など、成田空港を取り巻く環境が大きく変化し、本格的な再成長期を迎えた一年となりました。空港をご利用いただくお客さまの約7割が外国人となり、成田空港は「日本の空の玄関口」として、世界中の人々を迎え入れる重要な役割を果たしています。また、国際物流の拠点としても大きな責任を担っており、引き続き日本経済の発展に貢献してまいります。

このように成田空港は国際的な玄関口としての役割を強化する一方で、「安全・安心」を空港運用の根幹として最も大事にしております。平時はもちろん、非常時においても基本を忠実に守る姿勢こそが、空港運用の安定と信頼につながるものと考えております。成田空港においても、日々の安全な運用を確保しつつ、関係各所や周辺自治体との協力のもと、非常時の対応に備えた訓練を強化するなど、

常に安全への意識を高めております。

開港以来、「地域との共生・共栄」を理念に掲げ、地域との対話と連携を重ねてまいりました。空港の機能強化や滑走路増設、ターミナルの整備など、将来の需要拡大に対応するための大規模な投資だけでなく、周辺地域との一体的な発展に向けた取り組みを進めています。

昨年4月には、「NRT(ナリタ)エリアデザインセンター」を立ち上げ、6月には、「成田空港「エアポートシティ」構想」が示されました。地域と空港の持続的、一体的な発展を目指したエアポートシティの実現に向け、「暮らし」や「産業」、「インフラ」に係る取り組みを強力に推進してまいります。

また昨年8月には、成田空港から周辺地域へ訪日外国人のお客さまを送り出す拠点となる「NARITA BEYOND」を空港内にオープンいたしました。空港周辺の観光地や文化、物産品の魅力を世界の人々に紹介するなど、地域の活性化に貢献してまいります。

これらの事業は、地域の皆さまのご理解とご協力なくしては成し得ないことから、今後ともコミュニケ-

ションを重ね、地域と空港が一体となって成長していけるよう努めてまいります。

さて、成田空港は、昨年11月に世界的な空港評価機関であるSKYTRAXより、世界最高水準である「World Best Airport」5スターの認定を3年連続で受けることができました。これは、日々現場で尽力する多くのスタッフや、地域の皆さまのご支援の賜物であり、心より感謝申し上げます。こうした評価に甘んじることなく、ターミナルの整備やデジタル技術の活用、環境負荷低減など、世界に誇れる空港づくりをさらに推進してまいります。

空港運営の現場では、多様な人材の確保や働き方の柔軟化、業務の自動化・省力化といった課題に直面しています。デジタル技術の積極的な導入を進めるとともに、誰もが安心して働ける魅力ある職場環境づくりに取り組むことで空港の雇用をしっかりと確保し、周辺自治体の移住・定住施策にも連携して取り組んでまいります。

2026年も航空需要の継続的な増加が見込まれています。成田空港は、日本の国際競争力を支える社会インフラとして、そして地域の皆さまの暮らしや産業を支える拠点として、安全で安定した運用を確保し、成長を続けてまいります。

新しい年が、皆さまにとって実り多き一年となりますよう、心よりお祈り申し上げます。本年もどうぞよろしくお願い申し上げます。



NEWS

第40回成田空港周辺児童書道・絵画展

最優秀賞受賞作品の発表



記念すべき第40回を迎えた「成田空港周辺児童書道・絵画展」は、成田空港を身近に感じていただくことを目的に1981年から開催しています。節目の年となった今回は、空港周辺11市町のすべての小学校から、書道4,449点、絵画4,605点とたくさんの個性あふれる素敵な作品が寄せられました。入賞作品は夏休みの間、空港や航空科学博物館に加え地域の公共施設などで展示を行い、より多くの皆さまにご覧いただきました。また、第40回特別賞を設け、これまで以上に盛り上がりを見せました。

ここでは、最優秀賞に輝いた9作品をご紹介します。



寺口 菜那さん
成田市立中台小学校 1年



寺口 侑杏さん
成田市立中台小学校 3年



絵画の部



『うちゅうへ、わくわくひこうき』
木村 琉志さん
香取市立佐原小学校 1年



『世界とつながる飛行機』
高橋 柚月さん
富里市立立養小学校 6年



白川 太一さん
成田市立公津の杜小学校 4年



篠原 蘭さん
成田市立公津の杜小学校 5年



江幡 和歩さん
山武市立南郷小学校 6年



『空とぶ飛行機』
日直 真帆さん
香取市立佐原小学校 2年



『四季折々をとぶひこうき』
木村 芽惟さん
富里市立日吉台小学校 4年

NARITA NEW SHOP

成田空港では続々と新店がオープン！
旅のお土産はもちろん、ショッピングとしても楽しめる
充実のラインナップ。
きっと、お目当ての逸品に出会えるはず！

気になる
お店がいっぱい!



空港内店舗の
営業時間などの
情報はこちらから!



Shop

THE CRAFT JAPAN

第2ターミナル 3F 保安検査後

日本各地から「食」「祭」「アート・アニメ」をテーマに伝統工芸品を厳選。酒器・アート作品・和雑貨など、日常に彩りを添える優美でデザイン性豊かな逸品が並びます。職人の技と現代の感性が融合する伝統工芸の進化に出会えるセレクトショップです。

Shop

POP MART

第2ターミナル 4F

世界中で大人気のキャラクター商品を多数取り扱っている、話題のグローバルブランド。可愛いキャラクターたちがモチーフになったフィギュアやスマホアクセサリー、ぬいぐるみなど、身に付けるのも集めるのもワクワクするグッズがいっぱいです。

Shop

move

第2ターミナル 4F

ライフスタイルに合わせた時計をセレクトし提案するウォッチショップ。CITIZEN・SEIKO・CASIOなど日本のブランドをはじめ、日本限定モデルも豊富にラインナップ。無料ギフトラッピング。お買い上げ時のベルト調整など便利なサービスも。

Shop

New Balance

-The Shohei Ohtani Collection Tokyo-

第2ターミナル 4F

球場をイメージしたデザインの期間限定店舗。大谷翔平選手のサインアイテムを中心に、シューズやアクセサリーを販売しています。大谷選手が着用したスニーカーやサイン入りアイテムの展示も!

Shop

At On 50

第2ターミナル 4F

創業78年の歴史を誇るファッション雑貨メーカー。「まちかど画廊」や「MYUUA」、「M.E.」など、遊び心とクリエイティビティ溢れるブランドの品々を取り揃えています。誰もが知っているロゴマークや懐かしい商品とのコラボグッズは、思わず手に取りたくなりそう。

Café&Refreshment Space

NODOKA

エアポートカフェ
第2ターミナル 2F

24時間営業のカフェ・リフレッシュ施設。カフェエリア、芝生エリア、個室・会議室、コワーキングスペース、シャワールームを完備。全席フリードリンク付きで利用でき、ファミリーからビジネスまで旅の合間や空き時間に気軽に立ち寄れる場所です。

Restaurant

鉄板焼 三本亭/三本珈琲店

第3ターミナル 3F 保安検査後

ステーキ・モダン焼き・串焼きなどの鉄板メニューやおつまみを、日本各地から集めた日本酒やビールとともに楽しめる「鉄板焼 三本亭」。老舗珈琲口ースターが運営する「三本珈琲店」。双方のメニューが1か所でオーダーでき、鉄板焼き・バー・カフェが同時に楽しめます。

Restaurant

GODIVA café

第1ターミナル 4F

人気のフローズドリンク「ショコリキサー」のほか、ゴディバカフェでしか味わえないチョコレートドリンクやスイーツなどを提供。時間に余裕がないときでもサッとテイクアウトできます。同店限定ドリンクもぜひチェックを。

Restaurant

SHAKE SHACK

第1ターミナル 4F

国内空港では初店となるニューヨーク発のハンバーガーレストラン。ホルモン剤フリーのアンガスビーフ100%のパーティをトッピングしたハンバーガーが味わえます。サクッと食感のフライ、レモネード、オリジナルのクラフトビールなどもおすすめ。国内初の朝食メニューも。

EVENT

食品サンプル制作体験&フォトスポット

日本独自の文化であり、まるで本物のような精巧さが外国人観光客の方々にも高く評価されている食品サンプル。その制作が体験できるイベントを開催します。会場にはフォトスポットもご用意しておりますので、ぜひ、この機会にお立ち寄りください。



1月22日(木)・23日(金)
第1ターミナル4階 北ウイング
3面デジタルサイネージ前



※イベントは変更になる可能性があります。※開催時間等の詳細は、プレスリリース資料をご覧ください。

早春を彩る「平安貴族」館内の練り歩き

冬から早春への移ろいを感じる館内を、十二単をまとった貴族女性が優雅に歩みます。女性・男性貴族による華やかな演舞も予定しております。平安貴族による早春ならではの世界観を、ぜひ間近でお楽しみください。

3月12日(木) 第1ターミナル
3月13日(金) 第2ターミナル

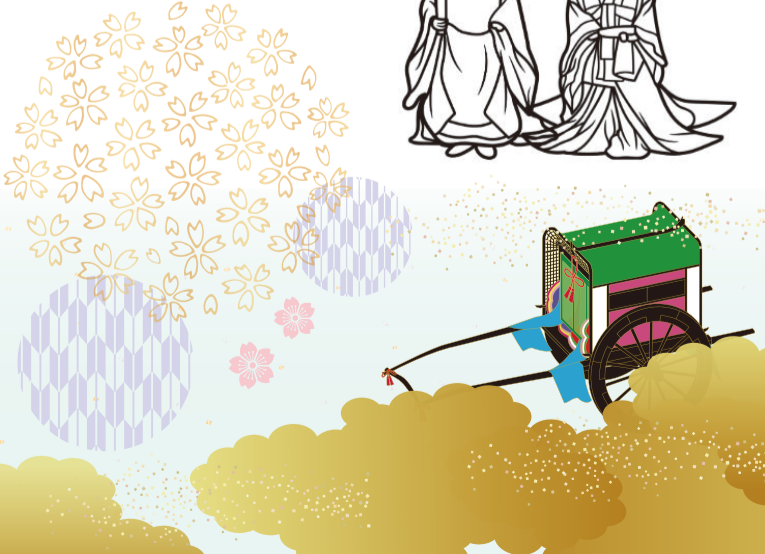



世界の年越し
お正月をチェック!

Happy New Year!

in the world

新しい1年の迎え方は、
世界各地それぞれの文化や風習によって実にさまざま!
今回は、そんな各国の年越しやお正月の過ごし方、
ユニークなイベントを紹介します!

1 アイスランド・レイキャビク

巨大な炎を囲んで歌い踊る伝統的年越し
各地で灯される巨大な焚き火「ボンファイヤー」が年越しの象徴。壮大な炎を囲んで人々が歌い踊り、旧年を見送ります。夜には国民的コメディ番組を楽しんだ後、市民が総出となって夜空に無数の花火を打ち上げます。街全体が光にあふれる様子は圧巻。



2 デンマーク

王室の伝統と市民の賑わいが融合
大晦日にテレビ放送される、女王からの新年のメッセージは国民にとって特別なもの。夜が深まる和王宮前広場で楽団の演奏が始まり、各地で一般市民が自由に花火を打ち上げます。新年には、親しい人の家の前に皿を投げて割る風習がユニークです。



世界のお正月料理

スウェーデン「セムラ」

プリオッシュ風の甘いパンの間にたっぷりクリームをはさんだ国民的スイーツ。昔はイースター(復活祭)の前に食べるものでしたが、近年はお正月ごろから店頭に並び、新年から春を迎える伝統菓子として愛されています。



7 台湾

色とりどりに街が染まるランタンフェスは圧巻
「福」「春」などの文字を書いた真っ赤な紙や緑起物で家や店を飾り、爆竹の音で新年を迎えます。また、毎年開催地が変わる「台湾ランタンフェスティバル」は、干支やテーマをかたどった巨大ランタンや色鮮やかなランタンが見どころ。*2026年は3月3日(火)~15日(日)に開催予定。



8 香港

街全体が赤と金に染まる豪華絢爛な旧正月
幸運や富を呼び込む豪華な装飾で街中が包まれる香港の旧正月。通りには伝統の赤いランタンが灯り、獅子舞やドラゴンダンスが披露されます。ナイトパレードでは、個性的な山車やカーニバルで大盛り上がり! *2026年の旧正月は2月17日(火)~19日(木)。



3 イタリア・ローマ

歴史建造物を花火や音楽が彩る贅沢なひととき
年越しの夜には、古代ローマの競技場跡「チルク・マッシモ」で、毎年恒例の大規模な無料コンサートが開催されます。街中で、花火と音楽や光の演出、歴史的建造物を背景にしたパフォーマンスなど、古代と現代が融合した幻想的なローマに出合えます。



4 アラブ首長国連邦・ドバイ

砂漠と摩天楼が織りなすラグジュアリーな祝祭
広大な砂丘に行む数々の高級リゾートでは、星空の下で食事を楽しみながら、ベリーダンスやアラビアン音楽など伝統的なショーを堪能できます。都市部では世界一高いビル「ブルジュ・ハリファ」で打ち上がる6分間に50万発以上もの花火などがみられ、唯一無二のスケール感を味わえます。



世界のお正月料理

アメリカ「ブラック・アйд・ピー」

アメリカ南部では、黒目豆(ブラック・アйд・ピー)を新年に食べるのが慣わし。ハムやベーコンなどの豚肉とともに煮込んだ料理「ホッピン・ジョン(Hoppin' John)」に入れ、黒目豆が「硬貨」、添える青菜が「富」を象徴するといわれています。



5 南アフリカ・ケープタウン

音楽と色彩に包まれる「ミンストレル・カーニバル」で幕明け
毎年1月2日に開催されるカーニバルがお正月の定番!カラフルな衣装をまとった数々の楽団が市街を練り歩きます。南アフリカ屈指の華やかな祝祭で、ケープタウン文化の伝統が色濃く息づくこのカーニバルを皮切りに、その後も数日間、さまざまなイベントが開催されます。



世界のお正月料理

シンガポール「魚生(ユージェン)」

刺身の薄切りと千切りの野菜、ナッツやクラッカーなどを色彩豊かに盛り付けた一皿です。大きな皿をみんなで囲み、「ローヘイ!(Lo Hei)」と声を掛けながら箸で具材を高く持ち上げて混ぜてから食べる儀式が特徴。高く持ち上げるほど運気が高まると考えられています。



6 韓国・ソウル

荘厳な鐘の音とともに韓国の歴史を味わう
最大の見どころは、歴史的な鐘楼・普信閣で行われる「除夜の鐘つき」。深夜0時になると市民代表11名によって33回の鐘つきが行われ、響く鐘の音とともにソウル市内は祝賀ムードに。元日には韓服を着て景福宮などの古宮を訪れるのが人気。無料開放された宮殿内では伝統体験や写真撮影も楽しめます。



10 ブラジル・リオデジャネイロ

白ファッションで集合!ビーチで伝統行事
リオデジャネイロの年越しは、なんと海が舞台!コパカバーナ海岸で白い服を身にまとい幸運と平和を願う儀式を楽しみます。海の女神への贈り物として花などを流したり、願い事をしながら7つの波を飛び越えたりと、海にまつわる伝統文化を楽しめます。夜空には花火や光のショーが広がり、複数のステージイベントも必見。

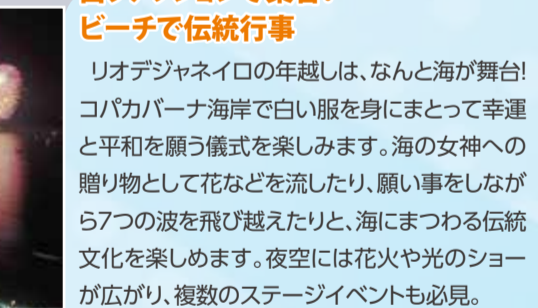

*各お祭りの内容は前回までの情報を参考に作成しています。次回の開催内容とは異なる場合があります。

AIRLINE COLLECTION エアラインコレクション



UNITED AIRLINES
ユニテッド航空のモットーは「Good Leads The Way」です。米本土のハブ空港であるシカゴ、デンバー、ヒューストン、ロサンゼルス、ニューヨーク/ニューアーク、サンフランシスコ、ワシントンD.C.を中心に、米系航空会社の中で最も広範囲なグローバルネットワークを展開。世界最大級の航空会社となっています。ユニテッド航空についての詳しい情報は <https://www.united.com/> をご覧ください。

成田空港に就航している航空会社を紹介!

旅の豆知識 空港内でも便利! **ユナイテッド航空アプリ**
ユナイテッド航空のアプリは、チェックインや搭乗券の表示はもちろん、空港内での道案内など便利機能が充実。初めての空港でも、安心してスムーズに乗り継げます。アプリ内でゲームも楽しめるので、待ち時間なども楽しく過ごせます。

就航先紹介 **パラオ共和国**
パラオの世界遺産ロックアイランドは、実はサンゴでできた島々。太古のサンゴ礁が長い年月をかけて隆起し、その上に植物が育つそうです。サンゴが溶け出した白い泥の泥パック体験が人気です。

紹介してくれた人
Senior Specialist
UA for Business
Marketing Japan
奥原 俊憲さん

PRESENT
成田パラオ線就航記念 **ユナイテッド航空オリジナルグッズプレゼント!**
成田パラオ線就航記念の特製スポーツタオルとユナイテッド航空ロゴ入りホーロースタイルマグカップをセットで2名様に差し上げます。

ご応募はコチラから

抽選で2名様

※締め切りは1/31(土)まで。
※応募者情報については当選者への商品発送のみに使用させていただきます。個人情報に関する法律およびそのほか関係法令を遵守いたします。
※当選者の発表はプレゼントの発送をもってさせていただきます。

なるほど! 成田の豆知識

何が書いてある!? **滑走路に記された“数字”のヒミツ**
空港の滑走路には34Rや16Lなど、それぞれ異なる2桁の数字とアルファベットが大きく書かれています。このうち数字は、滑走路の向きを示すもので、磁北を基準にした方位角の3桁目を四捨五入した数字になります。たとえば161度なら「16」(南南東)、341度なら「34」(北北西)となります。なお、四捨五入して「0」となる場合は「36」と示します。また、滑走路は両方向から使えるため、離着陸の向きによって両端には180度反対になる数字が書かれています。

[R][L][C]の意味は?
滑走路番号の後ろに付く「R」「L」「C」は、複数の滑走路を有する空港で使われる識別記号です。
●R(Right):右側
●L(Left):左側
●C(Center):中央
現在の成田空港の滑走路は、A滑走路:16R/34L、B滑走路:16L/34Rの名前がつけられています。

富里市「旧岩崎久彌末廣農場別邸公園」末廣農場

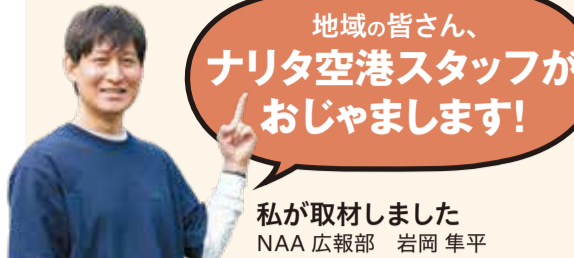

地域の皆さん、
ナリタ空港スタッフが
おじゃまします!

私が取材しました
NAA 広報部 岩岡 隼平

文化財を堪能した後は地元野菜や房総ポークに舌鼓
歴史と自然に静かに浸るひととき。

令和3年度から公開が始まった「旧岩崎久彌末廣農場別邸公園」は、文化財と自然の融合を楽しめる歴史跡のひとつ。隣接する観光・交流拠点「末廣農場」は、グルメや買い物を楽しめる人気の観光スポット!今回はそれぞれの魅力を体験してきました。



富里市経済環境部
商工観光課
林田 利之さん

三菱創業者の長男・久彌が農牧事業に思いを馳せた地

1887年(明治20年)、三菱第二代社長・岩崎彌之助氏が富里の地に土地を購入しました。1912年(大正元年)に創業者・岩崎彌太郎の息子だった久彌氏が「末廣農場」を開設して農場主となり、畜産農耕の改良に心血を注いだといえます。観光・交流拠点「末廣農場」に隣接し、同氏が晩年を過ごした別邸は、土地と建物(主屋・東屋・石蔵)が三菱地所(株)から富里市に寄付されたものであり、2013年(平成25年)、富里市初となる国登録有形文化財に登録されました。

●「人を大切に」心が表れた空間

派手さを好まず生活に根ざした生き方を望み、ここで生涯を閉じた久彌氏の別邸は、実用的で防犯・地震対策も施され、家人が安心して暮らせるように配慮されています。歴史を感じるこだわりの設備や工夫を発見できる面白さに満ちたお屋敷です。



見どころいっぱい!

●抹茶かふえ久弥

公園内では毎月第1日曜に茶会「抹茶かふえ久弥」を開催。1人500円



開催日時はHPでご確認ください
https://www.city.tomisato.lg.jp/0000013413.html

POINT 1 泥落とし

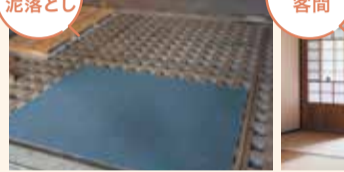

▲玄関にスノコ球の泥落とし、下は排水溝に農場でついた靴の泥をこすり流し流します。

POINT 2 客間



▲客間のガラス障子は昭和初期の手書きガラスをそのままに、座ると外の景色が綺麗に見えます。

POINT 3 ホーロー製の湯船



▲足が不自由であった晩年の久彌氏が、浴槽をホーロー製にし、座ると外の景色が綺麗に見えます。

POINT 4 台所のシンク



▲台所のシンク手前には木枠をはめ、料理人が寒水漏りに農場でついた靴の泥をこすり流し流します。座ると外の景色が綺麗に見えます。

買い物や地元の「食」も楽しめる「ほっ」と一息つける憩いの場

富里市観光・交流拠点施設「末廣農場」では、地元の新鮮な野菜や房総ポーク製品などを販売しています。店長のおすすめは竹炭で色をつけたオリジナル商品「末廣農場カステラ」。地元の味覚をレストランでぜひご賞味ください。



▲レストランでは名産のポークや地元食材の深い味わいに舌鼓。メニューも豊富で嬉しい。

ACCESS 旧岩崎久彌末廣農場別邸公園・末廣農場

成田空港から、東関東自動車道「富里IC」経由で約18分。
●旧岩崎久彌末廣農場別邸公園 (富里市観光・交流拠点施設) 【住所】千葉県富里市七栄650番地25 【TEL】0476-93-4942(富里市経済環境部商工観光課) 別邸建物0476-93-7641(富里市教育委員会 教育部 生涯学習課) 【料金】入園料無料 主屋の入館料:1人200円(中学生以下無料)/団体料金:1人150円
●末廣農場 (富里市観光・交流拠点施設) 【住所】千葉県富里市七栄650番地206 【TEL】0476-93-1200(10:00~15:00) ※詳しくはお問い合わせください。

ここが富里市のイチオシスポット! 取材直話を近日常にInstagramで公開予定!

@narita.airport_official

EVENT 成田空港の周辺エリア オススメのお祭りやイベントをピックアップ!



河内町
かわちイルミネーション2025
~2/15(日) 17:00~21:00
公園内で50万球を超えるLEDが彩る四季のイルミネーションを表現。水面に映る360度の「逆さイルミ」も必見です!キッチンカーもほぼ毎日出店。
【かわち水と緑のふれあい公園】 TEL:0297-84-2111(河内町役場 まちづくり推進課)

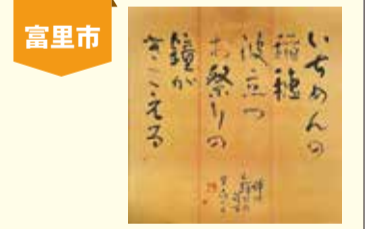

富里市
令和7年度富里市芸術鑑賞事業 白遼社書道展
1/6(火)~25(日)
火~木/9:30~18:00、
金/9:30~19:00、土日祝/9:30~17:00
富里市在住の書家、伊場先生グループの展示会。主に掛け軸の作品となります。
【とみらいテラス1階ギャラリー(富里市立図書館内)】 TEL:0476-90-4646(富里市教育委員会図書館推進班)



山武市
さんむ苺まつり
1/17(土) ※雨天決行 11:00~15:00
山武市内の苺園で採れた苺をふんだんに使用したスイーツの祭典。今年は会場規模をグレードアップ!苺の直売やその他グルメも販売予定。
【山武市役所前駐車場】 TEL:0475-80-1202(さんむ苺まつり実行委員会事務局)



芝山町
防災×音楽×サイクルフェス2026
1/25(日) 10:30~15:45
アウトドアで九十九里を満喫!ライブ、防災講演会、緊急車両展示、キッチンカーなど内容盛りだくさん。入場無料で、家族で楽しめるイベントです。
【芝山文化センター】 TEL:0479-77-3919 (モンベルフレンドエリア九十九里連絡協議会事務局)



成田市
成田の梅まつり
2/14(土)~3/1(日) ※雨天中止 10:00~15:00
樹齢70年超の古木など紅白約360本の梅が見頃を迎えます。土日は野点や甘酒の進上、津軽三味線や箏・尺八、二胡の演奏会、投句コンテストを開催。
【成田山公園内】 TEL:0476-22-2102(一社)成田市観光協会)



横芝光町
坂田城跡天空の梅まつり
2/21(土)~3/8(日) 9:00~15:00
県下最大級の梅林に、2月下旬から白加賀など樹齢約50年の純白な梅が一面に咲き誇り、3月中旬まで圧倒的な景色を楽しめます。
【坂田城跡梅林】TEL:0479-74-8585 (一社)横芝光町観光まちづくり協会)



多古町
ラテンミュージックフェスタ in TAKO 2026
2/23(月・祝) 10:30~17:00
アンデス地方に伝わる民族楽器の調べに、華やかな衣装で披露されるダンス、キッチンカーの出店など、異国の文化を感じ取ってみませんか?
【多古町民体育館駐車場】 TEL:0479-85-8066 (一社)多古町観光まちづくり機構)



香取市
さわら雛舟春祭り
3/7(土)
(舟の運航) 11:00~14:00 ※雨天中止
歴史ある町並みを流れる小野川で、華やかな衣装をまとったお雛様一行が、雅楽の調べとともに水上を優雅にパレード。春の訪れを告げるイベントです。
【香取市佐原地域 小野川沿い】 TEL:080-5455-7577(佐原おかみさん会)



神崎町
発酵の里こうざき 酒蔵まつり2026
3/15(日) 9:00~15:30
300年以上の歴史を誇る2酒蔵の「酒蔵まつり」。街全体が歩行者天国に!発酵食品や地域物産など200超の露店や、ミニステージも楽しめます。
【酒蔵(株)神崎酒造蔵(株)寺田本家及び周辺街道】 TEL:0478-72-2114 (発酵の里こうざき 酒蔵まつり実行委員会)



栄町
ドラムの里 さくらまつり
3/22(日) 10:00~15:00 ※荒天中止
咲き誇る桜の下でイベント開催!千葉県警察音楽隊の演奏、太鼓、甲冑試着体験、模擬店、マルシェなど盛りだくさん。さくら茶の振る舞いも。
【ドラムの里 さくら広場】TEL:0476-85-8155 (栄町経済環境課 ドラムの里活性化推進室)

突撃インタビュー!
となりのヒーローさん

成田空港の周辺地域や空港で働くスタッフには、実は知られざるヒーローがあちらにも、こちらにも!
そんな、今日も各地で活躍する素敵な“ヒーローさん”をご紹介します。



芸術を懸け橋に「すてきな1日」をもたらすヒーローさん

想いを行動に。行動を出会いに。芸術で人と人をつなぐ!

【決める】【考える】【行動する】でチャンスをつかむ

目には見えない「感情」を視覚化したという色とりどりの抽象的な作品、観る人が元気になる、明るくてかわいいモチーフがいっぱいの作品。そんなバルサミコヤさんの作品は、どれもが、ひと目見て心に残る芸術の数々です。
子どもの頃から絵を描くことが大好きで、「いつか自分は絵を描く人になる」と感じていたと言います。その想いを実現するため、自らの絵を世の中に送り出す場としてテレビの舞台美術の道に進みます。転機は、アルバイト先にテレビ番組制作の関係者が偶然訪れたこと。以来、何度も連絡を取り、たとえ返信がなくても手紙を送り続けたのです。そんな熱心なアプローチの甲斐あって、ある日その人から仕事の相談を受け、夢への一歩を踏み出しました。その後も、「この仕事が好き」と思うとそれを必ず実現する決心に決め、どうすればそれが実現するかを考え抜き、行動することで、多くのチャンスをつかんできました。
「私は、思い立ったらすぐに行動します。出来ることをやり尽くす。たとえうまくいかなかったとしても、失敗とは思いません。行動した結果を得た、と捉えます。行動しないことの方が私にとってはストレスです」とパワフルに語るバルサミコヤさん。相手へのアプロ

チにベストを尽くすためには、「準備」が大事だと言います。「準備とは、相手のことを深く理解し、好きになること。相手を知り尽くすんです。そして、好きという気持ちや伝えるには、どうしたらよいかをとことん考えて行動します」。そんな熱い想いは時間が経っても相手に届き、つながることができる、という経験を何度も重ねています。

出会った人との関わりや過ごした時間もすべてが作品に

バルサミコヤさんは地元である山武市をはじめ、周辺地域でもさまざまな活動に取り組んでいます。そのきっかけとなったのが「さんむ田んぼアートプロジェクト」。稲でつくるアートのデザインだけでなく、苗を植える作業から参加者とともに体験し、そうした過程やふれあい、人の想いも含めて作品になったと語ります。「完成物だけではない芸術のあり方に気づきました。それ以来、人や時間や出来事も含めてつくり上げる作品をたくさん創作しています。たとえば病院の壁面に参加者の手形を用いた作品では、時を経てその手形にまた手を重ねたくなるでしょう。未来のご本人や家族、子や孫と一緒にその場所でそのことを思い出さずとも。そんな時間や出来事もその作品の一部になっていきます」。

また、バルサミコヤさんの作品が中学校の美術の資料集の表紙に採用されたり、非常勤講師として小学校で図工を教えたりと、子どもたちに芸術の可能性や表現の楽しさを伝えていきます。「アートには正解がない。上手も下手もない。好きな道具を使って、好きな色を選んで、好きに描けばよい。子どもたちには自分の感覚を大切に自由で表現してほしいと思っています」。絵を描くことで多くの人とつながり、新たな出会いを引き寄せるエネルギーにあふれたバルサミコヤさん。大好きなメッセージを作品に込めて、これからも描き続けます。「今日もすてきな1日!」



Profile | バルサミコヤさん
千葉県山武市出身。2012年よりアーティストとして活動を開始し、絵画や壁画、ワークショップを中心に国内各地で作品を発表。地元である山武市では観光大使として公共施設の壁画制作や地域イベントを手がけ、学校教材の表紙デザインも担当するなど、地域に根ざした多くの表現活動を展開している。



1「山武市さんむ医療センター」の1階に描いた壁画。センターの方々の手形を使った太陽やかわいい動物たちが訪れる人を元気に、2「昨年制作された「なかし」という作品。水彩と色鉛筆で描かれています。3「Reflection」色鉛筆で描いた作品。力強さ、鮮やかさ、そして独自の世界観に心をつかまえます。



空港の安全を守るヒーローさん

厳しさと真心で、空の旅の「最後の砦」を守る。

航空機に危険物などが持ち込まれないよう、搭乗前に行う保安検査に携わっている中尾さん。X線検査への誘導案内、モニターチェック、ボディチェック、追加の荷物検査を5人1チームで行っています。安全な航空機運航を支える業務への強い責任感を感じているという中尾さんは、同時に、お客さまへの丁寧な対応を常に心がけていると言います。「検査は厳しく、ルールを順守しなければなりません。でも、時には持参した物が持ち込めないことに難色を示す方や、私物の鞆を他人に確認されることに抵抗がある方もおられます。お客さまのお気持ちちは、よく理解できるものです。だからこそ、ご理解いただけるような説明をするなど、真摯な姿勢が大切だと思っています」と話します。
中尾さんのそうした対応は、さまざまなトラブルを解決に導いてきました。ある日、検査を行う中で、小

なお子さま連れのお客さまのお荷物を手にした際、鞆の中で大量の液体がこぼれていたことがありました。「お客さまはちょうどその時、泣きそうになっていたお子さまへの対応で手がふさがっていたため、『私がサポートしなければ』と、とっさに行動しました。お声がけをした上で鞆を開け、中身をひとつずつ拭いて差し上げました。その後も困らないようビニール袋を用意し、お荷物とともに手渡して見送りました。急な対応でしたが、すぐさまサポートしてくれたスタッフとのチームワークで乗り切ることができた出来事です」。こうした気配りの行き届いた接遇に、後日お客さまからお礼のメールが寄せられ、中尾さんは「CS Award 2025 Spring」を受賞しました。
保安検査場で「安全の最後の砦」と語る中尾さんは、仲間とともに、空の旅の安全を守り続けています。



緊張感も話しやすさも大切!
Profile | 中尾 ミカさん
株式会社セノン 成田営業所 2017年入社
※「CS Award」は、素晴らしいサービス事例を成田空港内に広め、空港スタッフのサービスレベルとモチベーション向上を目的に、お客さまの期待を超えるサービスをしたスタッフを表彰する制度です。

成田空港周辺地域にお住まいの方に限り発行！
成田空港パスポート(N.PASS)で
おトクに成田空港ショッピング！



対象 空港周辺23市町村にお住まいの15歳以上の方（中学生を除く）

- サービス特典**
- ① 空港内店舗での商品の割引や記念品等のサービス ※一部対象外の店舗がございます。
 - ② 空港内指定駐車場(P1またはP2)の駐車料金が3時間無料(普通乗用車1台につき) 空港内店舗でのご利用合計額が1,000円以上のレシート(当日利用分のみ)とN.PASSを、出庫時に出口係員にご提示ください。ただし、日帰りのご利用のみとさせていただきます。
 - ③ 空港周辺施設での割引等のサービス ●航空科学博物館 ●空の湯

郵送もしくは直接お持ちください

必要書類

- ① N.PASS申込書 ② タテ45mm×ヨコ35mmの証明写真1枚
- ③ 現住所が確認できる顔写真付き本人確認書類のコピー(運転免許証など/当日発行の場合は原本で可)

申請方法

郵送受付

- 〒282-8601 成田市成田国際空港内NAAビル 成田国際空港(株) 地域共生部 共生業務グループ N.PASS担当宛

当日申請窓口

- 南地域相談センター ●茨城地域相談センター ●山武地域相談センター
- 東地域相談センター ●相談センター西大須賀出張所

※各相談センターの住所・連絡先・利用時間は当ページの下段をご覧ください。
※各相談センターでは「N.PASS申込書」をご用意しております。

お問い合わせ

成田国際空港(株) 地域共生部 共生業務グループ N.PASS 担当

TEL 0476-34-5858 [利用時間] 平日9:00~17:00 ※12:00~13:00は除く
※N.PASSの詳細については、公式HPをご確認ください。

成田空港 N.PASS 検索

えあぼーとクロスワード

A~Eの枠の中に入る文字を順に並べてできる言葉は？

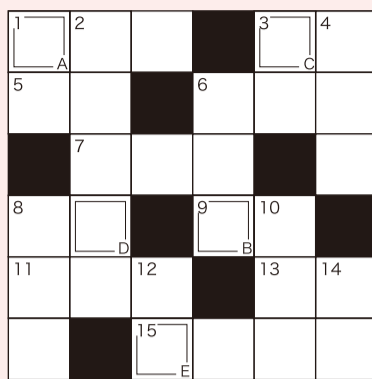

大文字・小文字の区別はございません。

タテのカギ

- 何もすることがない時間。〇〇をみつめて旅行へ
- 飛行機はここで加速して、離陸する
- 日本の通貨単位です
- 店。オンライン〇〇〇でもグッズが買えます
- 鍵盤のある楽器。空港内にもストリート〇〇〇が登場
- オーストラリアにいる、子熊に似た有袋類
- 首都はアンカラ。「土耳其」と書く国
- 海や湖の水ぎわの平地。砂〇〇を歩く
- カラー。赤青黄…〇〇とどりだ

ヨコのカギ

- 太陽の〇〇〇で発電するパネルを設置
 - 服の、小さいサイズを表すアルファベット
 - お正月に飾る「かど〇〇」
 - カメラの焦点。これを合わせて写真を撮影する
 - リビングなどにある、ゆったり座れる長椅子
 - 手のひらの反対。手の〇〇
 - 石川県の北部を占める〇〇半島
 - ハワイの挨拶の言葉。ハワイでは正装のシャツ
 - 〇〇は友を呼ぶ、と言います
 - 純粋な気持ち。〇〇〇〇をこめてサービス
- 出題:三輪みわ



プレゼント

Rollbahn®
成田空港限定デザイン
ポケット付 メモル

※表紙のデザインは選べません。

正解者の中から抽選で
8名様に
プレゼント

応募方法

クロスワードの答え・住所・氏名・年齢・職業・電話番号・成田空港やくこうだよりへのメッセージを明記の上、応募ください。締め切りは1月31日(土)(当日消印有効)です。

ハガキから

〒282-8601
成田市成田国際空港内NAAビル
NAA広報部「くこうだより」
えあぼーとクロスワード係

二次元コードから

右記からご応募ください。



※応募者情報については当選者への商品発送のみに使用させていただきます。個人情報の保護に関する法律およびそのほか関係法令を遵守いたします。
※当選者の発表はプレゼントの発送をもって代えさせていただきます。

【2025夏号の答え】なつまつり

千葉海上保安部からのお知らせ

1月18日は118番の日です
海の事件・事故は、緊急通報ダイヤル118番

「118番」は海上保安庁緊急通報用電話番号です。海で事件や事故にあって見たりしたら、すぐに局番なしの118番に電話してください。

千葉海上保安部HP / 各種情報掲載中

更なる機能強化に関する滑走路整備計画のパンフレットについて

成田空港ではB滑走路の延伸、C滑走路の新設などにより、年間発着容量を34万回から50万回に拡大する「更なる機能強化」に取り組んでいます。滑走路整備計画の詳細につきましてはWebサイトでもご案内しておりますので、ぜひ右記の二次元コードからご覧ください。

こちらからチェック!



航空科学博物館からのお知らせ

航空科学博物館は元日から開館しています。ぜひご家族でお越しください。

※12月29~31日は休館。1月1日は10時より開館。他、通常通り月曜休館となります。

屋上を一般開放しています!

昨年10月1日より、これまで立ち入ることのできなかった本館屋上を一般開放しました! 飛行機の魅力を間近に体感でき、お子さまから大人の方まで楽しめる新スポットです。より多くのお客さまにご来館いただきたいため、今回は「入館料50%割引券」(2名様まで)付です。スタッフ一同、皆さまのお越しをお待ちしております!

※屋上利用の注意事項・禁止事項は公式HPをご覧ください。
※左の「50%割引券」を切ってお持ちください

[TEL] 0479-78-0557

交通 成田空港第1・第2ターミナルより路線バス15分、JR成田駅より路線バス30分、東京駅より高速バス1時間30分

開館時間 10:00~17:00 (16:30入館締切)

入館料 大人:900円 中学生:400円 4歳以上~小学生:300円 ※詳しくは公式HPをご確認ください。

休館日 月曜日(祝日の場合は翌日休館)



【成田空港の明日を、いっしょに】わたしたちは考えます。成田の未来と、みんなの未来。

Webサイトをぜひご覧ください <https://www.narita-kinoukyouka.jp/>

経済成長、地域活性化のために、機能強化が求められる成田空港。地域の皆さまにご理解いただきながら、環境対策・地域共生策の充実を図り、地域と空港との共生共栄を実現していきたいと考えています。

TEL 0570-000-955
受付時間 平日9:00~17:00 (12/29~1/3を除く)

相談センター そらぼーと 一覧

空港や環境問題に関するご意見、ご要望は各センターにお問い合わせください。駐車場もご用意しております。
※北地域相談センターは南地域相談センターへ統合され、相談センター西大須賀出張所が開設されました。

| 南地域相談センター | 茨城地域相談センター | 山武地域相談センター | 東地域相談センター | 相談センター西大須賀出張所 |
|--|---|--|---|---|
| 千葉県山武郡芝山町香山新田27-1 成田空港温泉「空の湯」内 TEL 0479-78-1394 ☎ 0120-06-6554 FAX 0479-78-1398 [開所時間] 9:00~17:00 [閉所日] 土、祝日、年末年始 ※ただし、日曜日が祝日の場合は閉所 | 茨城県稲敷郡河内町長竿4641 河内町産業観光交流拠点施設「かわち夢楽」1階 TEL 0297-79-5815 [開所時間] 9:00~17:00 ☎ 0120-84-5013 [閉所日] 月(月が祝日の場合はその翌平日も閉所)・土、祝日、年末年始 FAX 0297-79-5817 ※ただし、日曜日が祝日の場合は閉所 閉所日が平日の場合は電話対応可 | 千葉県山武郡横芝光町宮川11902 横芝光町役場本庁舎2階 TEL 0479-84-1226 ☎ 0120-84-1226 FAX 0479-84-1228 [開所時間] 9:00~17:00 [閉所日] 土、祝日、年末年始 | 千葉県香取郡多古町多古584 多古町役場庁舎1階 TEL 0479-74-8882 ☎ 0120-74-8881 FAX 0479-74-8889 [開所時間] 9:00~17:00 [閉所日] 土、祝日、年末年始 | 千葉県成田市西大須賀1775-1 NAA内窓効果体験住宅内 電話お問い合わせは南地域相談センターへ [開所時間] 10:00~16:00 [閉所日] 月、水、金 [開所日] 火、木、土、祝日、年末年始 |